三芳町都市計画図

1:10,000

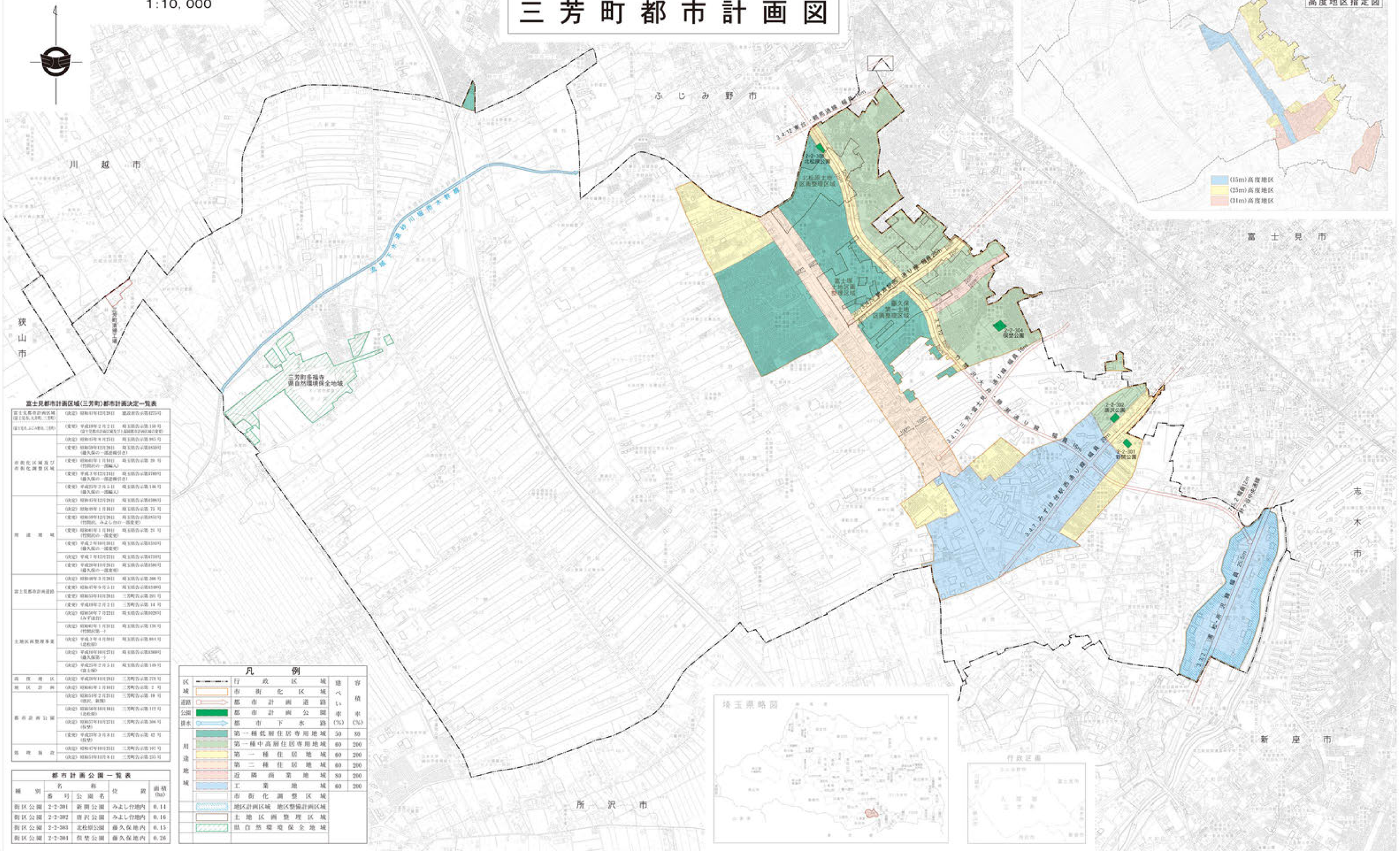

富士見都市計画区域(三芳町)都市計画決定一覧表

富士見都市計画区域(富士見市、ふじみ野市、三芳町)	(決定) 昭和41年12月28日	建設省告示第4225号	
(富士見市、ふじみ野市、三芳町)	(変更) 平成19年2月2日 (富士見都市計画区域変更及び富士見都市計画区域の変更)	埼玉県告示第130号	
市街化区域及び市街化調整区域	(決定) 昭和45年8月25日	埼玉県告示第965号	
	(変更) 昭和59年12月28日 (藤久保の一部追加引き)	埼玉県告示第4550号	
	(変更) 昭和61年1月16日 (竹間沢の一部編入)	埼玉県告示第 29 号	
	(変更) 平成3年12月24日 (藤久保の一部追加引き)	埼玉県告示第3700号	
	(変更) 平成25年2月5日 (藤久保の一部編入)	埼玉県告示第 146 号	
用途地域	(決定) 昭和45年12月28日	埼玉県告示第4309号	
	(決定) 昭和59年1月16日	埼玉県告示第 71 号	
	(変更) 昭和59年12月28日 (竹間沢、みよし台の一部変更)	埼玉県告示第4551号	
	(変更) 昭和61年1月16日 (竹間沢の一部変更)	埼玉県告示第 25 号	
	(変更) 平成2年10月30日 (藤久保の一部変更)	埼玉県告示第3310号	
	(決定) 平成7年12月22日	埼玉県告示第3473号	
	(変更) 平成20年10月28日 (藤久保の一部変更)	埼玉県告示第3181号	
富士見都市計画道路	(決定) 昭和49年3月28日	埼玉県告示第 366 号	
	(変更) 昭和57年5月3日	埼玉県告示第1189号	
	(変更) 昭和58年10月28日	三芳町告示第 201 号	
	(変更) 平成19年2月2日	三芳町告示第 14 号	
土地区画整理事業	(決定) 昭和58年7月22日 (みずほ台)	埼玉県告示第1625号	
	(決定) 昭和61年1月30日 (竹間沢第一)	埼玉県告示第 136 号	
	(決定) 平成3年4月30日 (北松原)	埼玉県告示第 664 号	
	(決定) 平成10年10月27日 (藤久保第一)	埼玉県告示第3369号	
	(決定) 平成25年2月5日 (富士見)	埼玉県告示第 149 号	
高度地区	(決定) 平成20年10月29日	三芳町告示第 278 号	
地区計画	(決定) 昭和61年1月16日	三芳町告示第 2 号	
都市計画公園	(決定) 昭和53年2月25日 (竹間沢、新開)	三芳町告示第 19 号	
	(決定) 昭和58年10月18日 (北松原)	三芳町告示第 117 号	
	(決定) 昭和57年10月27日 (保垈)	三芳町告示第 304 号	
	(変更) 平成23年3月8日 (保垈)	三芳町告示第 42 号	
都市施設	(決定) 昭和47年10月31日	三芳町告示第 107 号	
	(決定) 昭和51年11月8日	三芳町告示第 233 号	

都市計画公園一覧表

種別	名称 番号	名称 公園名	位置	面積 (ha)
街区公園	2-2-301	新開公園	みよし台地内	0.14
街区公園	2-2-302	藤沢公園	みよし台地内	0.16
街区公園	2-2-303	北松原公園	藤久保地内	0.15
街区公園	2-2-304	保垈公園	藤久保地内	0.26

凡例

			建ぺい率(%)	容積率(%)
区域		行政区域		
		市街化区域		
道路		都市計画道路		
公園		都市計画公園		
排水		都市下水路		
用途地域		第一種低層住居専用地域	50	80
		第一種中高層住居専用地域	60	200
		第一種住居地域	60	200
		第二種住居地域	60	200
		近隣商業地域	80	200
		工業地域	60	200
		市街化調整区域		
		地区計画区域 地区整備計画区域		
		土地区画整理区域		
		県自然環境保全地域		

1:10,000

株式会社パスコ調製