↓応援に駆け付けた老人クラブ連合会の目の前で見事銅メダルを獲得！



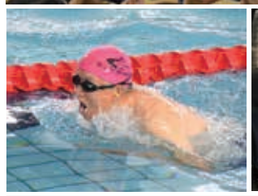







↑老人クラブ連合会の松崎さん夫妻も竹間沢車人形に出演しました。

咲き誇れ！長寿と笑顔 彩の国

ねんりんピック彩の国さいたま 2026 開催

11/7㈮～10㈫に県内各所でねんりんピックが開催されました。三芳町からは3人の選手が出場。水泳に出場した西脇さんは、混合4×25mメドレーリレーと25m男子平泳ぎで2つのメダルを獲得しました。地域文化伝承館では竹間沢車人形の演目が披露され、観客を魅了しました。



↑開会式では西脇さん（左）が大会の成功を願って埼玉宣言を行いました。









各地区の子ども囃子、車人形、里神楽でお祝い

ルミナみよしオープニングイベント「郷土芸能のつどい」

例年、歴史民俗資料館で開催していた「郷土芸能のつどい」が、10/10㈯、開館を祝ってルミナみよしで開催されました。藤久保芸能会のお囃子から始まり、竹間沢車人形、上富・北永井・藤久保・竹間沢の子ども囃子、竹間沢里神楽が披露され、ルミナみよしの開館に花を添えました。



↑体験教室やクラブ活動などで培った子ども囃子の成果が披露されました。

↓花束と一生懸命作ったプレゼントを副町長にプレゼント。







日頃の公務に感謝を伝える こすず幼稚園表敬訪問

11/5㈭、勤労感謝の日に合わせて、こすず幼稚園の子どもたちが三芳町役場を訪問。花束とプレゼントを副町長に贈り、日頃の業務への感謝の気持ちを伝えました。副町長への質問タイムでは気になる副町長のお仕事などについて質問。その後、子どもたちは7階の展望ロビーや議場などを見学。初めて見る役場の内部に目を輝かせていました。

↓屋外のステージを多くの参加者が楽しみました。



手作りの文化・芸能・芸術の祭典 第59回みよし町民文化祭

10/17㈯～11/2㈰に開催された、町民による手作りの文化・芸能・芸術の祭典「みよし町民文化祭」。10/31㈯は、ルミナみよしに移転した新しいみらい広場で、三芳ウインドオーケストラをはじめ6団体がステージを披露しました。期間中はその他にも演奏の披露やルミナみよしでの芸術作品の展示など、様々な分野が集まり、文化祭は大いに盛り上がりました。

→当日の様子は動画で公開中！









町行政への貢献に感謝を表して

令和8年度 三芳町町民の日表彰式

11/3(火・祝)、ルミナみよしで「町民の日表彰式」を行い、町行政に各分野で多大な貢献をした3団体、83人を表彰しました。また、式典の後半には町内外で活躍中の、飯島勝矢さん、YUMIXXさんを新たに三芳町ふるさと大使に任命。各大使による講演やパフォーマンスも行われました。



↑2人の任命で三芳町ふるさと大使は30組となりました。