

No.1073 | 2026

07

三 広報 みよし

Public Relations

MIYOSHI
TOWN

いのち
三芳の魅力発信する観光アンバサダー3人を委嘱。
生命咲き誇る――。

ガーデン
三芳の魅力ご案内。

三芳町に、里山・農・花を巡る旅「みよし野ガーデン里山探訪」というガーデンツーリズムがあることを知っていますか？都心から30kmの好立地。大都市近郊の町でありながら、世界農業遺産「武蔵野の落ち葉堆肥農法」の伝統ある景観を守ってきた三芳町。その魅力を3人の「観光アンバサダー」が発信します。

What is Tourism Ambassador?

? 観光アンバサダー

三芳町の魅力（ガーデンツーリズム・観光スポット・イベント・特産品など）について情報発信していくほか、観光振興施策のアドバイスなども行います。



いしはら かずゆき
石原 和幸さん

公式 HP ▶



庭園デザイナー。
国際ガーデニングショーの最高峰である「英国切尔西フラワーショー」では、2006年から2025年まで計13回の金賞を受賞。エリザベス女王からも「緑の魔術師」と称えられた。緑化プロデューサーとして日本各地で緑を使った街づくりを実施し、これまで全国16都市3施設2商品計21の「みよりのアンバサダー」を務めてきた。



こたに
小谷 あゆみさん

公式
ブログ▶



農ジャーナリスト。フリーアナウンサー。
石川テレビ放送アナウンサーを経て2003年からフリー。世田谷の体験農園で野菜をつくるアナウンサー「ベジアナ」として農ある暮らし、つくる喜びを伝えてきた。農林水産省の世界農業遺産等専門家会議委員を務める。三芳町の世界農業遺産「武蔵野の落ち葉堆肥農法」や里山文化の魅力を、自身の取材や体験を通じて発信している。



猫のダヤン

公式 HP ▶



絵本作家「池田あきこ」さんが描く架空の国「わちふいーど」の猫のキャラクター（主人公）。森や川、四季豊かな自然に囲まれた「わちふいーど」で仲間たちと冒険しながら暮らす。池田さんはダヤンと不思議な国をテーマにした作品を描き続け、マレーシア（ボルネオ）の森の保全活動にも取り組んでいる。鶴瀬駅前とみずほ台駅前に、猫のダヤンが案内する三芳町観光案内図を設置中。

いのち
生命咲き誇る

ガーデン
三芳の魅力ご案内

? ガーデンツーリズム

地域にある複数の庭園をテーマのもとで結びつけ、魅力的な体験や交流を創り出す取り組み。国土交通省の「ガーデンツーリズム登録制度」には現在19地域の計画が登録中。



国 国土交通省が進める「ガーデンツーリズム登録制度」に埼玉県内で初めて登録された、三芳町の「みよし野ガーデン里山探訪」を知っていますか？
都心から30kmの好立地。都市近郊にありながら、世界農業遺産「武蔵野の落ち葉堆肥農法」の伝統ある景観を守ってきた三芳町は今、「みよし野ガーデン里山探訪」で、思い立ったらすぐ行ける、プチ旅行の舞台となっています。

観光アンバサダーの委嘱
花・農・里山を巡る「みよし野ガーデン里山探訪」を軸に、今後さらに町の魅力を町内外に発信するため、「オープンガーデン」「オープンファーム」「オープンフォレスト」3つのコンセプトに合わせ、3人の「観光アンバサダー」を迎えました。今月の特集は「生命咲き誇る三芳の魅力ご案内」。観光アンバサダーの3人と、「みよし野ガーデン里山探訪」の魅力に迫ります。

みよし野ガーデン里山探訪 3つのコンセプト

三芳町では、世界農業遺産が息づく里山地域の景色を3つのコンセプトの「庭」と捉えています。

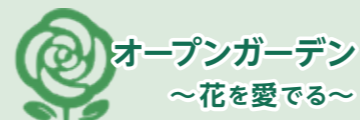

江戸時代から続く寺社境内や、「武蔵野の落ち葉堆肥農法」から生まれた大地で織りなす現在の魅力を合わせたガーデンを巡る。

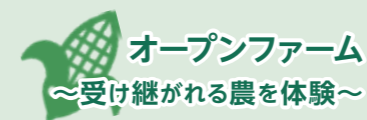

三芳の大地を開拓した先人の知恵が詰まった地割の風景を眺める。継承されてきた土の感触・美味しい味覚・地域との交流を楽しむ。



かつて堆肥用の落ち葉や薪を得るために、地域の手で作られた平地林（ヤマ）を歩く。花や生き物を五感で楽しみ癒される。



三芳の味力を堪能！

みよし野ガーデン里山探訪 夏のめぐみ満喫ツアー

問 MGC TRAVEL ☎ 03-5606-5255

申込み

ツアー限定の野菜収穫や採れたてみよし野菜の買い物、みよし野菜を使ったツアー特別メニューの昼食など、三芳の魅力が詰まったツアー。



- ▶日時: 7/4 (土) 9:00 ~ 16:00 頃
- ▶場所:【集合・解散】所沢駅東口埼玉りそな銀行前
- ▶料金:【小学生以上】5,500円【3~5歳】4,500円
※バス代、食事代、収穫体験込みの料金。
- ▶申込み:上記二次元コードから申し込み。
※アレルギーについてうどんに変更などの希望があれば申し込み時にお申し出ください。

ツアー行程

ABEFARM

とうもろこしの収穫体験と、採れたてみよし野菜などの買い物。



瀬島園

枝豆収穫体験と「富の川越いも」を使用した商品などの買い物。



手打そばうどん 富

みよし野菜や三芳産そばのバスツアー特別メニューで昼食。



ブルーベリー収穫体験

数百本のバラやハーブの庭園散策とブルーベリーの収穫体験。



FINISH

※写真はイメージです。

子どもと一緒に
楽しめました！

参加者の声
三芳町にこんなところがあったんだと感心！盛りだくさんの内容で大満足です！

この内容にしては安いし時間的にも疲れず、楽しく回れた。

あっという間でしたがどれも興味深い内容でした。

とってもいい計画なので、また参加したい！町に来る人も徐々に増えていくと思う！

三芳町に40年近く住んでいて知らない事が多かったのですがとても良かった



魅力凝縮！ 三芳のプチ旅行

世界農業遺産「武蔵野の落ち葉堆肥農法」が息づく三芳の花・農・里山の「庭」を巡る「みよし野ガーデン里山探訪」。このプチ旅行をコンセプトにした大人気のバスツアーの今と、今後の可能性に迫ります。



参加者の声
普段できない茶摘み体験ができて良かったです。

茶葉の天ぷら最高！

お茶つみ、天ぷら食べたことなかったので良い体験になりました。

中々畑を見る事と歩く事がないので良かった

農家さん間口からは分からなかったけど奥行きが広い！

みよし野菜を沢山使ったメニューのお昼ごはんがおいしかった。特別感もあった。



そこで活躍が期待されるのが、3人の「観光アンバサダー」による魅力発信です。次のページでは、観光アンバサダーから見た三芳の魅力を紹介しています。

皆さんも日常の近くにある非日常を探す「プチ旅行」に出かけ、知っているようで知らない三芳の魅力を見つけてみませんか。■

ガーデンツーリズムを通じて、人と人、人と地域がつながり、三芳町ならではの風景や文化が未来へ受け継がれていく。世界農業遺産の価値を生かしたこの取り組みは、町の新たな魅力を創り、広げていく大きな可能性を秘めています。

三芳の魅力を探るプチ旅行

また、住民にとっては、何気なく見ていた風景や受け継がれてきた農業の価値に改めて気づき、地域への誇りや愛着を深めるきっかけにも。その再発見は、まちを大切に思う心を育み、次の世代へ地域の魅力をつなぐ力になります。

地域への誇りを育む

「また来たい」「誰かに伝えたい」と感じることで、新たな交流や関係人口の創出が期待できます。

世

世界農業遺産「武蔵野の落ち葉堆肥農法」が今も息づく三芳町

OPEN FOREST

絵本の世界からやってきた

猫のダヤン

「未来への種まき」 緑輝く三芳町へ

マレーシアのボルネオの熱帯雨林を買い取って保護する「緑の回廊」運動に取り組んでいます。自然環境の破壊を目の当たりにし、「動物たちに森をプレゼントしたい」という想いから活動中です。三芳町の平地林はダヤンの森とイメージが重なり、愛着を持てます。幅広い世代から親しまれるダヤンとともに三芳町の魅力を発信し、平地林を保護する活動にも取り組みたいです。

「猫のダヤン」作者
池田あきこさん



▲マレーシアのボルネオの熱帯雨林は「ダヤンの森」として保護しています。



三芳町の平地林は
ほくの住む世界と
似ているよ〜。

POINT

子どもたちと育てる /

クラウドファンディングで「平地林」創生！

平地林を創出するための整備費用をクラウドファンディングで募ります。子どもたちによるクヌギなどの苗木植樹のほか、シンボルとなる桜を配置します。平地林を単に守るだけでなく、春にはみんなが集い、子どもたちが誇りを持てる「愛される場所」をめざします。



※写真はイメージです。

子どもたちに
植樹体験をして
もらいます！

詳細は
こちらから



OPEN FARM

農業ジャーナリスト

小谷 あゆみさん

体験することで未来へ受け継ぐ

毎年、参加している「体験落ち葉掃き」は江戸時代から続く伝統農法「武蔵野の落ち葉堆肥農法」を体験する町の冬の風物詩。イベントに参加し、落ち葉掃きを体験することで先人たちがこれまで築いてきた「武蔵野の落ち葉堆肥農法」が未来へ継承されます。見て、触れて、聴いて、嗅いで、味わうなど、実際に体験することで新たな気づきや出会いが見つかるかもしれません。

POINT

歩いて見つける、町の魅力を再発見！

町のガーデンツーリズムに組み込まれているマイクローツーリズムとは自宅から近い地元や近隣への「短距離観光」のことです。何気なく車で通る道も、実際に歩くといつもと違う気分を味わえるので、お気に入りのスポットを探してみましょう。



古民家や
田園風景に
癒されます！

OPEN GARDEN

庭園デザイナー

石原和幸さん

園芸×農業で魅せるガーデンへ



▲そばの花は年に2回（5月下旬と9月下旬）見頃を迎えます。

ガーデンの楽しみ方は人それぞれ。家庭菜園を通して食糧自給率を高めたイギリスのように、園芸を通して食べ物を楽しみながら育てることもできます。農家の多い三芳町では花を咲かせる作物もガーデンの一部として活用できるので魅せ方もたくさんです。軒先や人の見える場所に花や木々を植えることで、魅せるガーデンが町を彩ります。



①月の原ガーデン



②多福寺



③多間院

- ①ローズガーデンに数百本のバラやハーブなど見ごたえがたくさん。ガーデン好きが集まる憩いの場。
- ②日本ならではの「わび・さび」を感じられる空間。季節ごとに違う景観を味わえ、季節の折々に訪れたい場所。
- ③回遊式で遊び心が感じられ、トラが飾られているのも特徴的。咲いている花や木々の品種も多種多様。和の下草が多く、歩くのが楽しい寺院です。

POINT

ワクワクするガーデンで町を活性化！

ガーデンは難しく考えられ、ハードルの高いイメージがありますが、実はそうではありません。「魅力的なガーデン」とは大好きな木や花を植えることで、自分がワクワクするお庭のことです。出来上がったガーデンを他の人に見せたり、花を見ながらみんなで食事をするので、近隣住民が気軽に集まり、交流できるコミュニティが生まれます。ガーデンを通して、多くの人が交流できるお手伝いをしていきたいです。



三芳町
観光
アンバサダー

3人が
町の「いいね」を
届けます！



広報に掲載された人で希望者には、写真を差し上げます。
秘書広報室 ☎ 049 (258) 0019(内線 313・314) へ。



↓町ホームページでプレーパークの詳細を確認できます。



遊びをつくる。 やりたいをやってみる。

いっしょにあそぼ プレーパーク

5/17(日)緑地公園で、子どもたちが、自由に自然素材や道具を使って遊びを創り出す「プレーパーク」を開催しました。訪れた子どもたちはしゃぼん玉やフラフープなどを楽しんだり、段ボールで工作をしたりと思いに遊びを探して創り、楽しみました。



↑町公式Instagramで動画公開中



↑今後は7/19(日)に緑地公園で開催予定。
詳細はHP参照。



↓手話を通して共生社会の実現を進めていきます。



手話通訳者募集中! 三芳町登録手話通訳者委嘱式

4/10(金)、三芳町登録手話通訳者2人の委嘱式が役場庁舎内で開催されました。昨年度から町で手話通訳者派遣事業と手話講習会事業をスタート。手話通訳者は、ろう者の生活の様々な場面で意思疎通支援、情報保障を担います。共生社会の実現のため、登録手話通訳者を増やし、安定したサービスの提供をめざしていきます。

↓今回で開催25回目を迎えた「民家で夜語り」。



夜の古民家でおはなしを堪能 民家で夜語りin旧池上家住宅

6/13(土)に「民家で夜語り」が旧池上家住宅で開催されました。おはなしサークル「かにかにこそこそ」による語りは、『ふるやのもり』などの全8話。今年は暑さの影響により例年の9月ではなく夏至の時期となり、ゆったり暮れゆく夜空の下で、集まった約70人の参加者はおはなしの世界を堪能していました。

みんなの消防

入間東部地区事務組合 (三芳町・富士見市・ふじみ野市)



〒356-0058 ふじみ野市大井中央1-1-19 ☎ 261-6000(代) ☎ 261-4395
H) <http://www.irumatohbu119.jp/> ✉ shobo@irumatohbu119.jp(代)
火災の問い合わせ ☎ (263)0119(音声案内) / 救急病院の御案内 ☎ (261)6031(休日・夜間)

▼ 消防長就任あいさつ

令和8年4月1日から入間東部地区事務組合消防本部消防長に就任しました、大野でございます。平素より消防行政に対し、深いご理解とご協力を賜り、心より感謝申し上げます。近年、消防を取り巻く環境は、激甚化・多様化しており、消防に求められる役割はますます重要であると考えております。住民の皆さまの生命・身体・財産を守るため、迅速かつ確な対応に努めてまいります。具体的な取組みとして、消防指令システムを更新し、現代社会のニーズに対応する消防指令システムとして令和8年4月1日より運用を開始しました。また、救急件数の増加に対する救急体制の強化として、救急件数の多い日中に対応する日勤救急隊を昨年度の平日限定から365日対応とし、今年度より運用を開始しました。将来を見据えた消防体制のあり方についても検討を重ね、住民の皆さまの期待に応えてまいります。今後ともより一層のご理解とご協力をお願い申し上げます。



消防長
大野 一郎

▼ 令和9年4月1日採用 消防職員募集 問入間東部地区事務組合消防本部消防総務課職員係 ☎ 261-6004

- ▶ 試験日: ①【1次試験 筆記試験 (SPI3)】9月20日(日) ②【1次試験 体力試験】9月28日(月) ③【2次試験 面接試験】10月中旬
- ▶ 試験会場: ①③入間東部地区事務組合消防本部 (住所: ふじみ野市大井中央1-1-19)
②富士見市立市民総合体育館 (住所: 富士見市大字鶴馬1887-1)
- ▶ 採用人数: 消防職員7人程度
- ▶ 試験区分: 【大卒】平成12年4月2日以降生まれの人、【短卒】平成14年4月2日以降生まれの人、【高卒】平成16年4月2日以降生まれの人
- ▶ 申込方法: 7月21日(火)～8月7日(金) (当日消印有効) までに、指定書式 (事務組合ホームページ・消防総務課・各署・分署で入手) を消防本部へ郵送。



▼ 令和8年度「防火標語」募集

火災予防の喚起と防火意識の普及を図る目的で、あなたの「防火標語」を募集します。

- ▶ 募集内容: 「住宅防火に関すること」をテーマとした標語
 - ▶ 応募資格: 富士見市・ふじみ野市・三芳町に在住・在勤・在学の方
 - ▶ 応募方法: 7月1日(水)～8月31日(月)まで (必着) に①標語②郵便番号・住所③氏名 (ふりがな) ④年齢⑤電話番号を明記し、応募箱へ投函 (消防署・分署に備え付け) か、下記へ①郵送②メール③FAXで応募。
 - ▶ 入賞: 【最優秀賞】1点 【優秀賞】2点
入賞者には、賞状・記念品を贈呈し、作品は1年間火災予防運動などのPRに広く活用します。
- 問 入間東部地区事務組合消防本部 予防課 ☎ 261-6007 FAX261-4395
✉ yobo-01@irumatohbu119.jp 〒356-0058 ふじみ野市大井中央1-1-19



▼ 消防団員の募集 問入間東部地区事務組合消防本部警防課 ☎ 261-6659 ✉ keibo-01@irumatohbu119.jp

富士見市・ふじみ野市・三芳町の消防団員を募集しています。

- ▶ 活動内容: ①消火活動のほか、地震や風水害等の災害時の救助救出活動、避難誘導、災害防衛活動など②住民への防火指導、巡回広報、特別警戒、応急手当指導など
 - ▶ 入団資格: ①年齢18歳以上②富士見市・ふじみ野市・三芳町に在住もしくは事業所等に勤務し、2市1町の隣接市に在住
 - ▶ その他: 年額報酬、出勤手当、被服の貸与のほか、公務災害補償、退職報償金制度あり
- ※詳細は、右の二次元コードから、事務組合ホームページの「消防団紹介」をご覧ください。



消防団
紹介

火の点検指差し確認もついで (入間東部地区事務組合 防火標語)

Index: みんなの消防 / フォトニュース / PicUPinfo / お知らせ / 図書館だより / 歴史探訪 / 保健・健康 / こども通信 / みんなの広場 / まちの掲示板 / 日本手話 / みよし野菜おうちレシピ

miyoshi イベント event **結婚50年を迎える皆さんへ 金婚式の開催**

☎ 福祉課 福祉庶務担当 ☎ 176～179

令和9年3月31日までに金婚式（結婚50年）を迎える夫婦を対象に記念式典を開催します。

- ▶ **日程**：9/29 (火)
- ▶ **内容**：表彰状と記念品の贈呈（飲食付き）。
- ▶ **場所**：未来創造拠点施設（ルミナみよし）多目的ホール
- ▶ **対象**：① 昭和51年4月1日～昭和52年3月31日に婚姻した夫婦
② 昭和51年3月31日までに婚姻し、1年以上三芳町に居住していて、まだ受贈していない夫婦
- ▶ **定員**：先着50組
- ▶ **申込み**：8/14 (金)までに、戸籍謄本（コピー可）を福祉課窓口へ提出。



miyoshi イベント event **プロのアーティストと「学ぶ・描く・飾る」体験！**

☎ 文化・スポーツ推進課 ☎ 432



丸沼芸術の森と三芳町のコラボ企画！プロのアーティストと一緒に、町のことや美術の歴史を学びながら、卵を使った「テンペラ絵具」で作品を制作し、展示会を開きます。

- ▶ **日程**：8～11月
- ▶ **場所**：コピスみよし / 町内施設 他
- ▶ **対象**：小学5年生～中学3年生
- ▶ **料金**：無料（交通費や入場料などは各自負担）
- ▶ **定員**：15人程度（多数の場合は抽選）
- ▶ **申込み**：7/1 (水)～17 (金)に、町HP（二次元コード）から申込み。



miyoshi イベント event **武蔵野の落ち葉堆肥農法 世界農業遺産認定記念 農業遺産農業塾**

☎ 観光産業課 商工観光担当 ☎ 215

農業を身近に感じることができる農業塾を開催します。日本農業遺産、そして世界農業遺産（GIAHS）に認定された武蔵野の落ち葉堆肥農法や、みよし野菜の魅力体験してみませんか。

- ▶ **日程**：8/1 (土) 10:00～12:30 (予定) 予備日8/2 (日)
- ▶ **内容**：ナスなどの夏野菜の収穫体験・農業遺産についての説明・農業機械説明・堆肥場説明・試食など ※天候などにより内容変更の場合あり
- ▶ **場所**：鈴木園（上富1935）
- ▶ **対象**：小学生以上（中学生以下は保護者同伴）
- ▶ **料金**：2,000円 ▶ **定員**：20組（1組3人まで）
- ▶ **申込み**：7/27 (月)までに観光産業課へ電子申請・電話・窓口で申込み。



miyoshi お知らせ news **みよし野菜とコラボ商品 フードマッチング 2026**

☎ 観光産業課 商工観光担当 ☎ 214 FAX:274-1013 ☎ kanko@town.saitama-miyoshi.lg.jp

三芳町の特産品であるみよし野菜や果物を生産する農家（個人またはグループ）と新たなコラボ商品開発をめざす企業のマッチング会を開催します。開発した製品は産業祭やさくらまつりで販売を予定。新たな三芳の名物商品を作る企業と農業者の参加を募集します。

【品種例】 さつまいも・とうもろこし・トマト・狭山茶など

- ▶ **日程**：7/28 (火) 13:30～
- ▶ **場所**：役場 301 会議室
- ▶ **対象**：三芳町と農業者の農産物で新たな商品開発をめざす企業
- ▶ **申込み**：7/17 (金)までに、上記に電話かメール・FAXで申込み。



～抹茶シュークリーム～ 三芳町にある「四軒茶屋」（森田園・鈴木園・田畑園・江戸屋弘東園）とヨネザワ製菓株式会社の期間限定コラボ商品。昨年の産業祭では1,000個完売し、好評でした。

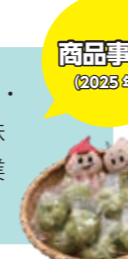

miyoshi 募集 recruit **みよしまつり 出演者・ボランティア募集！**

☎ 自治安心課自治協働・防犯担当 ☎ 268・269

▼ ばふおーまんす広場・出演者募集

役場庁舎の円形エントランスで開催する「ばふおーまんす広場」の出演者を募集します。漫才・コント・ダンス・大道芸などを披露して、まつりを盛り上げてみませんか。 ※募集要項を確認の上、申込み。

- ▶ **対象**：町内在住・在勤・在学者
- ▶ **申込み**：申し込み用紙（自治安心課窓口・町HPで入手）を7/31 (金)までに自治安心課窓口へ持参。



▼ 着ぐるみボランティアの募集

みらいくん・のぞみちゃんの着ぐるみ隊として活躍してくれる人を募集します（介添人も含む）。

- ▶ **対象**：町内在住・在勤・在学者（中学生以上）
- ▶ **申込み**：申し込み用紙（自治安心課窓口・町HPで入手）を8/21 (金)までに自治安心課窓口へ持参。



miyoshi イベント event **ウォーターパーク 営業開始！**

☎ 総合体育館 ☎ 258-0311

多目的広場で夏季限定のウォーターパークをオープンします！大きな滑り台やミニローラーなど、子どもたちが楽しめる遊具がいっぱい。詳しくは町体育施設ホームページをご覧ください。 ※0～2歳児用の無料ミニプールもあります。 ※天候などにより日程変更・中止の場合あり

- ▶ **日程**：7/18 (土)～8/31 (月)・9/5 (土)・6 (日) ※火曜日は休業 9:30～16:45
- ▶ **場所**：多目的広場 ▶ **対象**：3歳～小学生 ※小学2年生以下は保護者同伴(子ども2人につき大人1人)
- ▶ **料金**：1,200円（前売り券：1,000円） 平日は時間無制限 / 土日祝・8/8 (土)～16 (日)は2時間入れ替え制 ※入れ替え時間などの詳細は総合体育館へ問い合わせ。



miyoshi お知らせ news **藤久保地域拠点施設整備等事業 既存施設解体工事についての住民説明会**

☎ 藤久保地域拠点施設整備現場事務所 ☎ 257-6078

藤久保地域拠点施設整備等事業について、令和8年9月より既存施設（藤久保小学校、図書館ほか）の解体工事が始まるため、工事事業者による住民説明会を開催します。

- ▶ **日程**：7/25 (土) 10:00～11:00
- ▶ **場所**：藤久保小学校 体育館
- ▶ **対象**：どなたでも
- ▶ **申込み**：不要。当日、直接会場におこしください。



スズメバチ等駆除補助金

スズメバチなどからの危険を防止し、住民生活の安全を図るため、スズメバチなどの巣を駆除する住民に対して駆除費用の一部を補助します。

※私有地の蜂などの害虫について、町職員による直接の駆除は行なっていません。スズメバチなどの駆除は、専門業者に依頼することをお勧めします。

▶対象: ①～②のいずれかに当てはまる人
①町内に住所を有する人でスズメバチなどの巣がある専用住宅の居住者
②町内に住所を有する人でスズメバチなどの巣がある専用住宅及びその敷地の所有者又は管理者

環境課環境対策担当 202・203



町税などの納期

7月31日(金)の納期限は次のとおりです。納期限内に納付してください。

- 固定資産税・都市計画税(第2期)
 - 国民健康保険税(第1期)
 - 介護保険料(第1期)
 - 後期高齢者医療保険料(第1期)
- ※口座振替の申請はページ「口座振替受付サービス」をご利用ください。

税務課管理担当 126・127

住宅用太陽光発電システム等補助金

太陽光発電システムなどの設置者に対して、予算の範囲内で補助を行います。

▶補助金額: 各 50,000 円

▶対象設置物: 住宅用太陽光発電システム・定置用リチウムイオン蓄電池・家庭用燃料電池(エネファーム)・V2H

▶対象: ①～⑥のすべてに当てはまる人
①町内在住者 ②電力を住宅に供給する目的で発電システムなどを設置した人か発電システムなどを設置した町内の建売住宅を購入した人 ③②の住居に居住している人 ④対象の建築物・敷地などに法令違反がない人 ⑤町税等の滞納がない人 ⑥過去に同一または同種の住宅用太陽光発電システム等設置に係る補助金の交付を受けていない人。

▶申込み: 令和9年3月15日(月)までに申請書(町HPか環境課で入手)を下記窓口へ提出。

環境課環境対策担当 202・203



町の旬をお届け!



三芳町観光サイト

野良猫への不妊・去勢手術費を一部補助

町内に生息する飼い主のいない猫に不妊手術又は去勢手術及び耳先カット手術を受けさせた人に対して、予算の範囲内で補助金を交付します。

▶補助金額: 1頭につき 5,000 円を上限

▶対象: ①～③のすべてに当てはまる人
①町内に居住し、住民記録台帳に登録されている人
②飼い主のいない猫に不妊・去勢手術を受けさせられる人
③地域猫活動を行うことができる人

環境課環境対策担当 202・203

次世代自動車購入補助金



次世代自動車購入者に対して、予算の範囲内で補助を行います。

▶補助金額: 50,000 円

▶対象: ①～④のすべてに当てはまる人
①町内在住者 ②車両(電気自動車・プラグインハイブリッド自動車・燃料電池自動車)の購入者で、自動車検査証上の所有者および使用者 ③町税などを滞納していない人 ④過去に同一または同種の次世代自動車に係る補助金の交付を受けていない人

※法人・リースは補助対象外。

▶申込み: 令和9年3月15日(月)までに申請書(町HPか環境課で入手)を下記窓口へ提出。

環境課環境対策担当 202・203

マイナンバーカード個人宅へ出張申請

自宅へ職員が伺い、顔写真撮影とマイナンバーカードの申請を行います。

▶日時: 7/14(火)・7/30(木) 各日 9:30/10:30/14:30/15:30

▶対象: ①～⑦次の条件を満たす人
①三芳町に住民登録がある人 ②75歳以上の人もしくは障がいがある人、要介護認定を受けた人等で外出が困難な人 ③申請後、2カ月以内に三芳町から転出する予定のない人 ④郵便局で転送の手続きをしていない人 ⑤暗証番号の入力を町職員が代行しても差し支えない人 ⑥町職員が写真撮影を行うことに了承する人 ⑦町職員がオンライン申請を行うことに了承できる人

▶必要な物: ①本人確認書類【1点で可】官公署発行の顔写真付きの書類(運転免許証・パスポートなど)【2点必要】顔写真がない書類(資格確認書・診察券(漢字氏名、生年月日記載のもの)・年金手帳・学生証など)

②通知カード(持っている人のみ)

▶申込み: 下記窓口か電話で申し込み。

住民課住民担当 142～146



マイナンバーカード臨時窓口

▶日程: 7/26(日) 8:30～11:30

▶受付内容: ①カード申請サポート ②カード受け取り ③電子証明書の更新 ④暗証番号の再設定

▶申込み: ②・③を希望する人は下記二次元コードか電話で申し込み。



住民課住民担当 148



国民年金保険料免除・納付猶予

経済的な理由などで国民年金保険料の納付が困難な場合は、申請により保険料の納付を免除・猶予(猶予は50歳未満の人のみ)することができます。保険料の免除や猶予を受けずに保険料を納めていない状態で、障がいや死亡といった不慮の事態が発生すると、障害基礎年金・遺族基礎年金が受けられない場合があります。令和8年度の免除の受付は、7/1(木)開始です。マイナポータルでも申請ができます。詳しくは日本年金機構HPをご覧ください。

住民課保険年金担当 153～158

お知らせ

「募集」「イベント」「お知らせ」など暮らしに役立つ情報をお届けします。
三芳町役場 ☎049(258)0019 (代表)
【各課FAX】「お知らせ」最終ページに記載
〒354-8555 三芳町大字藤久保1100-1
特に記載のないものは無料・申込み不要

パスポート申請変更

令和8年7月1日以降にパスポートを申請する場合は以下の点が変更となります。

- ①18歳以上の成人の旅券申請: 10年旅券のみの申請となり、5年旅券は廃止となります。
- ②手数料: 合計手数料が以下の金額に引き下げとなります。
【10年旅券(18歳以上)】窓口9,300円・電子8,900円
【5年旅券(18歳未満)】窓口4,800円・電子4,400円
【残存期間同一旅券】窓口5,800円・電子5,400円

※パスポートの配送事情などにより、受取までの日数がこれより余計にかかる場合があります。海外渡航を予定している場合、早めの申請をお願いします。

住民課住民担当 142～146



日本礼送
ご遺体安置所・預骨・ペットも可
最期の刻まで心をこめてお預かりします
〒354-0045 埼玉県入間郡三芳町上富1165-3
フリー 0120-819-690

『庭木1本から剪定いたします』
あきら造園
『剪定、伐採、草取り、庭木消毒、植栽、お庭づくりなどお庭・ガーデニングの事なら、お気軽にご相談ください』
樹木医・1級造園技能士・1級造園施工管理技士
代表 伊東 晃 富士見市針ヶ谷2-11-2
0120-028-350

料亭 角家
御結納、祝賀会、同窓会、ご法事、忘・新年会など各種ご宴会にご利用戴けます。
■営業時間 11:00～21:00 ■マイクロバス送迎
■定休日 月曜日 ■駐車場完備
三芳町上富1167 TEL 049-258-3688

木造家屋の解体専門
志田解体工業株式会社
解体専門だからできる安さと安心
見積無料
〒354-0044 埼玉県入間郡三芳町北水井786-13
shidakaitai@tbz1-com.ne.jp
TEL FAX 049-258-8295
担当: 志田 090-4390-9691

広告

エクステリア・庭木管理
株式会社 **大門造園**
259-1200
三芳町上富1764-6
弊社作品が信州花フェスタ2019で金賞を受賞しました

上福岡駅 東口 徒歩1分
民事・離婚・相続・医療過誤・交通事故(相談料 30分3,000円税込)
借金整理・破産・個人再生(相談料 無料)
秋山誠法律事務所
埼玉弁護士会所属 弁護士 秋山 誠
○弁護士20年以上の実績
○弁護士費用の分割のご相談にも応じます
相談予約 TEL.049-267-8444
ふじみ野市上福岡1-6-38 花蔵ビル3階
https://www.makoto-lawyer.jp

入間東部広域斎場 葬儀取扱店
しののめの里は、埼玉武州葬祭で。
家族葬は搬送料金を含めて、12万円からになります。(税込13万2千円)
※火葬料・安置料は別途
ご対応は、24時間365日
0120-64-24-49

業務用から家庭用まで
エアコンのことなら何でも……
有限会社 三芳エアコンサービス
〒354-0045 埼玉県入間郡三芳町上富1552
TEL (049) 258-0470(代)
FAX (049) 258-9828

広告

団体活動補助金の募集 ～三芳町公募補助金～



地域で活動する公益的な市民活動に対し、補助金を交付します。

- ▶ **対象事業**：公益上必要がある事業とそれを行う団体（補助金交付基準に基づく）
- ▶ **対象団体**：営利を目的としない、公益の増進に寄与する任意団体またはNPO法人
- ▶ **補助額**：補助対象経費総額の1/10から1/2
- ▶ **申込み**：8/31(月)までに①～⑥を政策推進室へ提出。



- ①三芳町公募補助金申請書②申請内容の概要書③収支予算決算資料④団体規約⑤構成員の名簿⑥活動内容を確認できる資料
- ※希望団体には申請手続き、採択基準などを個別に説明しますのでご連絡ください。

※書式・パンフレット・要綱などは町HP・役場4階政策推進室で配布。

☎ 政策推進室政策推進担当 ☎ 422～424

ゼンマイカーで つくって発見！エコなしくみ

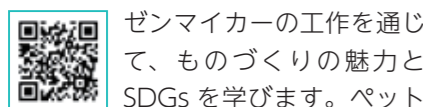

ゼンマイカーの工作を通じて、ものづくりの魅力とSDGsを学びます。ペットボトルキャップと水で貼り付けられるテープを使った工作で、自分だけのオリジナルボディを組み立て、ゼンマイの力で動く原理を学びます。

- ▶ **日時**：8/5(水) 10:00～11:30
- ▶ **場所**：竹間沢公民館 ホール
- ▶ **対象**：小学生
- ▶ **定員**：40人
- ▶ **申込み**：8/4(火)までに上記二次元コードか下記へ電話で申し込み。

☎ 政策推進室政策推進担当 ☎ 424

社会を明るくする運動 強調月間 (7/1～31)

「社会を明るくする運動」は、犯罪の防止と罪を犯した人の更生に理解を深め、犯罪や非行のない社会をつくる運動です。人々が支え合って生きていく明るい地域づくりにご協力をお願いします。

☎ 福祉課福祉支援担当 ☎ 175

みよし大崎ジュニア ハンド参加者募集中

ハンドボール経験がない子どもや運動経験が少ない子どもでも気軽に参加できます。女子のチーム参加も可能です。まずは1回無料体験でご参加ください。

- ▶ **日時**：第1～3週木曜日/毎週土曜日(試合により変動あり)
- ▶ **場所**：総合体育館 アリーナ/大崎電気工業体育館
- ▶ **料金**：月4,070円※別途、入会時スポーツ保険・登録料がかかります。
- ▶ **対象**：小学生男子・女子
- ▶ **定員**：40人程度
- ▶ **申込み**：総合体育館1階受付にて申し込み。

☎ 総合体育館 ☎ 258-0311



親子ラケットテニス 教室&ミニ大会

テニスとほとんど同じルールで、スポンジ製のボールと小さめのコートを使います。体力に自信がない人も楽しめます。

- ▶ **日時**：7/26(日) 9:00受付 9:30～12:30
- ▶ **場所**：総合体育館 アリーナ
- ▶ **料金**：親子1ペア 500円
- ▶ **対象**：小学3～6年生と保護者(中学生以上)
- ▶ **定員**：16ペア 32人
- ▶ **申込み**：7/13(月)までに応募フォームまたは申込用紙(町HPや下記窓口で入手)を郵送・FAX・持参で申し込み。

☎ 文化・スポーツ推進課 ☎ 434

7月は虐待ゼロ 推進月間

虐待を発見した・虐待を受けている・虐待をしてしまったなどの場合は「埼玉県虐待通報ダイヤル #7171」に電話してください。(ひかり電話・IP電話・ダイヤル回線を利用の場合 0120-80-7171 どちらもつながらない場合は 048-762-7533 へ)

※生命に重大な危険があるなど緊急の場合は110番へ電話してください。

☎ 福祉課福祉支援担当 ☎ 172～175

アート&スポーツ ジャンボリー in みよし

うたって、踊って、アドベンチャー！ “～真夏の宝さがし～大変だ！海賊船の船長さんが宝の地図をなくしてしまった。会場4つのワークショップに参加して、秘密の宝石を集めて、ちらびった宝の地図を取り戻そう！

- ▶ **日時**：7/25(土) 9:30～13:00
- ▶ **場所**：コピスみよし/総合体育館
- ▶ **料金**：1人1,000円(当日支払い)
- ▶ **対象**：小学生 ▶ **定員**：先着80人
- ▶ **申込み**：7/4(土) 10:00から上記二次元コードで申し込み。

☎ コピスみよし ☎ 259-3211

夏休み子どもアート広場

この夏だけの特別な体験に出かけよう！みんなが夢中になれる時間を用意しています！

- ①コピスみよしの窓ガラスに絵を描こう
- ②大人気！きつねのお面作りと、神楽体験
- ③トートバッグに「書」をデザインしてみよう！
- ▶ **日時**：① 7/19(日) ② 8/2(日) ③ 8/8(土) ※いずれも 13:00～15:00
- ▶ **場所**：コピスみよし
- ▶ **料金**：1人各1,000円
- ▶ **対象**：① 5歳～小学生 ② 小学生～中学生 ③ 小学3年生～中学生
- ▶ **定員**：① 12人 ② 20人 ③ 20人 ※いずれも先着順
- ▶ **申込み**：7/4(土) 10:00から上記二次元コードで申し込み。

☎ コピスみよし ☎ 259-3211

網戸サッシは 排出禁止

網戸サッシは町では処理できないため排出できませんので、購入店や専門業者、町の許可業者へ処理を依頼してください。また、網戸の網は「容器包装以外のプラスチック類」として出せますが、汚れがひどい場合は「もやすごみ」に出してください。

☎ 環境課環境対策担当 ☎ 202・203



みよしアフタヌーン コンサート vol.27

見て楽しい！聞いて楽しい！心も弾むマリンバとパーカッションの世界を感じてみませんか。「Quintette le Toit」(クインテット・ル・トワ)さんによる「ボレロ」、「ルロイの休日」、「ロククトラップ」他1曲を披露します。

- ▶ **日時**：7/15(水) 12:15～12:45
- ▶ **場所**：役場1階ロビー

☎ 文化・スポーツ推進課 ☎ 434

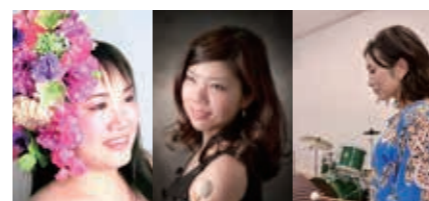

夏季ステップアップ教室

レベルアップのためのソフトテニス教室を開催します。テニスシューズ(平底靴可)・ラケット(貸出有り)、暑さ対策の為に帽子・タオル・飲み物などをお持ちください。

- ▶ **日時**：7/25・8/8・22 ※いずれも土曜日 11:00～15:00
- ▶ **場所**：運動公園テニスコート①
- ▶ **料金**：300円(当日支払い)
- ▶ **対象**：18歳以上(高校生を除く)
- ▶ **定員**：50人

☎ 三芳ソフトテニス連盟担当：千葉 ☎ 090-1129-6454

認知症サポーター養成講座・ ステップアップ講座

認知症の正しい知識を学びます。養成講座修了者を対象に、ボランティア活動などを行うためのステップアップ講座も開催します。8月以降の日程は上記二次元コードから確認できます。

- ▶ **養成講座** 7/22(水) 13:30～15:00
- ▶ **ステップアップ講座** 7/28(水) 13:30～16:00
- ▶ **場所**：認知症サポートセンター
- ▶ **定員**：各回15人
- ▶ **申込み**：下記窓口・電話・FAXで①講座名②名前③連絡先を伝えて申し込み。

☎ 認知症サポートセンター ☎ 259-2525 FAX274-3366

さいたまけん★こどものこえ メンバー大募集

こどもの声を県の施策に反映させるため、WEBアンケートに答えてくれる人を募集します。回答回数に応じて、ギフトカードをプレゼント。

- ▶ **対象**：小学生～高校生相当年齢の子ども、未就学児の保護者など
- ▶ **申込み**：6/1(月)～7/31(金)に上記二次元コードから申し込み。

☎ 県子ども政策課政策推進担当 ☎ 048-830-3269



フレイルチェック 測定会



東京大学が開発したフレイル予防への気づきを促すチェックです。自分の筋肉量や身体の状態を確認してみませんか？

- ▶ **日時**：① 7/17(金) ② 7/21(水) 14:00～16:00
- ※両日とも同様の内容です。
- ▶ **場所**：① 藤久保第4区第2集会所 ② 藤久保第5区第3集会所
- ▶ **対象**：町内在住の65歳以上の人
- ▶ **定員**：① 10人程度 ② 20人(測定会初参加の人が前回から6ヶ月以上経過した人優先)
- ▶ **申込み**：① 7/15(水) ② 7/16(木)までに下記二次元コードか下記へ電話・FAXで①講座名②氏名③生年月日④住所⑤電話番号⑥過去測定会参加の有無を伝えて申し込み。※駐車場に限りがあります。

☎ 健康増進課健康推進担当 ☎ 188～191 FAX274-1051

申し込みはこちら



声の 広報みよし

音声読み上げソフト用の「声の広報みよし」を町HPから聞くことができます。

補聴器は認定補聴器専門店へ
関東補聴器センター志木新座店
ご来店予約等お気軽にお電話下さい
TEL **048-475-3684**
新座市東北2-28-3(志木駅南口徒歩5分 新座志木中央総合病院前)
営業時間 9:30～17:00 木曜日は12時まで 日曜・祝日定休
※購入前に試聴貸出できます。 ※駐車場あり

庭木1本から承ります!
お客様へのお約束
庭木1本より明瞭料金
トイレはお借れません
土日でもOKです
お茶はご遠慮します
9:00～17:00
ガーデンエクステル
0120-41-2891

シュークリームにこだわり続けて100年
ヨネサワ製菓株式会社
工場横の直売店ではお買い得なシュークリームや
こだわりのオリジナルスイーツをご用意しております♪
〒354-0043 埼玉県入間郡三芳町竹間R349-1
TEL: 049-258-4491
HP: http://www.yonesawa-seika.co.jp
直売店営業時間: 10:00～18:00 不定休

もしかして認知症?と思ったら...
ものわすれ外来
ふけびょういん 検索
049-264-8811
完全予約制 ふじみ野市亀久保2197
富家病院
FUKE

7月の土曜開庁は4日 ▶ 8月の土曜開庁は1日

7月の土曜開庁は4日です。役場（本庁）の住民・福祉・税務などの一部窓口と各出張所を開庁しています。ぜひご活用ください。本庁、出張所ともに8:30から12:00まで開庁しています。

住民課住民担当 ☎ 142～146

役場 FAX 番号一覧

住民課	274-1101
税務課	274-1050
福祉課・健康増進課	274-1051
道路交通課・都市計画課	274-1052
自治安心課・子ども支援課	274-1009
観光産業課・環境課	274-1013
秘書広報室	274-1054
文化スポーツ推進課・政策推進課・施設マネジメント課・財政デジタル推進課・総務課	274-1055
教育委員会	274-1056

無料相談 三芳町役場 ☎ 049(258)0019 (代表) 〒 354-8555 三芳町大字藤久保 1100-1

相談種類	曜日(祝日除)	時間	相談場所	連絡先
住民相談(弁護士等が相談を受けず)	第1・3木曜	13:15～16:30	役場1階住民相談室(要予約)	総務課(☎404・405)
女性相談	第2・4金曜	11:00～15:20	役場1階住民相談室(要予約)	総務課(☎404・405)
司法書士相談	第3火曜	10:00～12:00	役場1階住民相談室(要予約)	総務課(☎404・405)
行政書士相談	奇数月第4水曜	10:00～14:00	役場内(場所は当日掲示・要予約)	総務課(☎404・405)
行政相談(国の行政等への意見等)	偶数月第3木曜	13:15～16:30	役場1階住民相談室(受付:ロビー)	総務課(☎404・405)
外国人生活相談	①毎週月曜 ②毎週木曜	①10:00～13:00 ②13:00～16:00	ふじみの国際交流センター(☎相談は269-6450)	総務課(☎404・405)
内職相談	毎週水曜	10:00～16:00	役場2階内職相談室	内職相談室(☎292)
消費生活相談	①毎週月・火・木・金曜 ②毎週水曜	10:00～16:00	①役場2階消費生活センター ②観光産業課	①消費生活センター(☎292) ②観光産業課(☎215)
子育て相談	毎週月～金曜	随時受付	各保育所・子育て支援センター	第3保育所☎258-9961 子育て支援センター☎258-5106
児童家庭相談	毎週月～金曜	9:00～17:00	役場2階子ども支援課	子ども支援課(☎243・244)
外来言語相談	毎週月～金曜	8:30～17:15	みどり学園	みどり学園☎258-9963
発育・発達外来相談	毎週月～金曜	8:30～17:15	みどり学園	みどり学園☎258-9963
教育相談	毎週月～金曜	9:30～16:30	総合体育館4階教育相談室 電話相談は☎274-1023	教育センター(☎502)
大人の健康相談	第3水曜	9:00～15:30	役場1階相談室(要予約)	健康増進課健康推進担当(☎188～191)
こころの健康相談	第2火曜	14:00～15:30	地域生活支援センター(要予約)	福祉課福祉支援担当(☎172～175)
高齢者相談(介護・認知症相談)	月～土曜 ※土曜は予約制	8:30～17:15	①みずほ苑みよし ②埼玉セントラル	①☎293-7341 ②☎274-2080
高齢者リハビリ相談	月1回(要問合せ)	9:30～11:20	保健センター(要予約)	健康増進課(☎188～191)
認知症ケア相談	毎週月～金曜	9:00～16:00	認知症サポートセンター(要予約)	☎259-2525
福祉・生活相談 生活困窮の相談	毎週月～金曜	8:30～17:15	社会福祉協議会	社会福祉協議会☎258-0122
不動産相談	第2水曜	13:00～16:00	役場1階相談室(要予約)	都市計画課(☎236)

広報みよし 有料広告募集

秘書広報室広報担当☎313・314

▼申込みフォーム ▼町HP



- ▶掲載料: ①1区画(4cm×9cm)15,000円/月
②2区画(4cm×18cm)30,000円/月(右画像参照)。
- ▶掲載期間: 6か月または12か月単位。
- ▶掲載位置: 「お知らせ」のページ下段
- ▶規格: ①1区画【大きさ縦4cm×横9cm】
②2区画【大きさ縦4cm×横18cm】
- ▶申込み: 申込みフォーム(上記コード)か申込書(上記窓口、町HPで入手)に広告の版下原稿を添えて窓口・メールで申し込み。
- ▶掲載の決定: 申込書の提出後、内容を審査して広告掲載の可否を決定します。

紙面の発行部数 全戸配布で 月17,400部

令和7年全国広報コンクール 全国入選

こども誰でも通園制度

令和8年4月より「こども誰でも通園制度」が始まりました。子どもの育ちの応援と、子育て家庭に対する支援強化のため、就労の有無にかかわらず保育所などを一定時間利用できる新たな制度です。

- ▶場所: 【生後6か月～11か月】第三保育所【1歳～3歳未満】こすず幼稚園
- ▶料金: 児童1人1時間当たり300円
- ▶対象: 保育所などに通っていない生後6か月～3歳未満の子ども。
- ▶申込み: 利用には認定が必要です。上記二次元コードより申請。

☎ こども支援課保育担当☎255

自衛官採用試験

- ▶採用種目: ①航空学生 ②一般曹候補生③2等陸・海・空士(任期制自衛官)
 - ▶受付期間: ①7/1(水)～8/28(金) ②7/1(水)～9/1(火)③7/1(水)～8/6(木)
 - ▶1次試験日: ①9/19(土)および26(土)②9/22(火・祝)～24(木)のうち1日③8/21(金)～22(土)のうち1日
 - ▶合格発表: ①10/9(金)②10/7(水)③試験時にお知らせします。
- ☎ 自衛隊入間地域事務所 ☎04-2923-4691

サマージャンポ 宝くじ3種類同時発売

収益金は市町村の明るく住みよいまちづくり。お求めは埼玉県内の宝くじ売り場で。PCやスマホからも購入できます。

- ▶サマージャンポプレミアム12億円: 1等8億円・前後賞各2億円合わせて
 - ▶サマージャンポ7億円: 1等5億円・前後賞各1億円合わせて(発売総額690億円・23ユニット)
 - ▶サマージャンポミニ5千万円: 1等3千万円・前後賞各1千万円合わせて
 - ▶発売期間: 6/30(水)～7/31(金)
 - ▶抽選日: 8/12(水)
- ☎ (公財)埼玉県市町村振興協会 ☎048-822-5004



みどり学園の職員募集(会計年度任用職員)

みどり学園で働く会計年度任用職員を募集中です。

- ▶募集職種: 保育士
 - ▶勤務場所: みどり学園(竹間沢566-1)
 - ▶業務内容: 発達に特性のある就学前のお子さんを対象とした直接支援(療育)。
 - ▶勤務時間: 平日8:00～17:00
 - ▶募集人数: 1人
 - ▶報酬: 月給238,600円
- ☎ みどり学園☎258-9963

ファミサポ お預け体験会



子どもの預かりなどを有償ボランティアが行う、ファミリー・サポート・センターの体験会です。ボランティア会員と顔合わせし、1～2時間のお預け体験をしてみませんか。

- ▶日時: 7/14(水)9:10～11:40
 - ▶場所: 中央公民館 子育てスタジオ
 - ▶対象: 生後6か月～未就学児とその保護者
 - ▶定員: 先着3組
 - ▶料金: 1時間700円/2時間1,400円
 - ▶申込み: 開催日の1週間前までに母子手帳アプリ 母子モ(上記コードからダウンロード)・下記電話・メールで申し込み。
- ☎ 三芳町ファミリー・サポート・センター ☎258-0075 ✉ famisupo@town.saitama-miyoshi.lg.jp

救命講習 入門コース

- ▶日時: 7/25(土)9:30～12:00
 - ▶場所: 消防本部大講堂(ふじみ野市大井中央1-1-19)
 - ▶定員: 10組
 - ▶対象: 三芳町・ふじみ野市・富士見市に在住の小学4～6年生とその保護者1人
 - ▶申込み: 7/1(水)～15(水)に下記へ電話。
- ☎ 消防本部救急課救急係 ☎261-6673(平日8:30～17:00)

未来創造拠点施設(ルミナみよし)予約開始

9月にオープンする未来創造拠点施設(ルミナみよし)の予約を7/1(水)から開始します。予約は公共施設予約システムから。

☎ 未来創造課地域交流担当 ☎258-0690



2026年度第2回 英検三芳町準会場

町では町内施設で英語検定を受験することができます(2026年度第2回英語検定三芳町準会場)。この機会に受験してみませんか。時間帯など、一部変更する場合がありますので詳しくは下記二次元コードより町HPをご覧ください。

- ▶日時: 10/3(土)・4(日) 【準2級プラス・3級】10:00～12:00 【2級・準2級・4級】13:30～15:30 ※受験級により終了時刻は変更する場合があります。
- ▶場所: 中央公民館
- ▶料金: 2級(6,800円)/準2級プラス(6,300円)/準2級(6,000円)/3級(4,900円)/4級(2,800円)
- ▶対象: 町内在住の小学生・中学生
- ▶申込み: 下記二次元コードより申し込み。

☎ 教育センター☎502～503



介護のお仕事就職・個別相談会開催

介護のお仕事就職・個別相談会 in 所沢(三芳町・所沢市・入間市・狭山市)3市1町内複数の介護施設担当者との個別相談会。

- ▶日程: 7/8(水)13:30～15:30
 - ▶場所: 所沢市民文化センターミューズ2階 ザ・スクエア(所沢市並木1-9-1)
 - ▶対象: 介護のお仕事に興味があり、施設担当者に直接相談をしたい人
 - ▶申込み: 下記へ電話か上記二次元コードで申し込み。
- ☎ 埼玉県介護人材確保総合推進事業事務局(株式会社パソナライフケア) ☎0120-121-767

Index: みんなの消防 / フォトニュース / PicUPinfo / お知らせ / 図書館だより / 歴史探訪 / 保健・健康 / こども通信 / みんなの広場 / まちの掲示版 / 日本手話 / みよし野菜おうちレシピ

子宮頸がん予防ワクチン (HPVワクチン) 接種



ワクチンを1回も接種していない場合、必要な3回接種完了までには約6か月かかるため、**8月中**に接種を開始しましょう。接種を希望する人はかかりつけ医と相談の上、早めの接種を検討しましょう。

- ▶ **対象**：小学校6年生から高校1年生相当の女性
※高校1年生相当（平成22年4月2日～平成23年4月1日）の女性は定期接種（無料接種）の最終年度です。
- ▶ **接種方法**：三芳町・富士見市・ふじみ野市の実施医療機関（上記コード）に直接予約をして接種。
※二市一町実施医療機関以外で接種を希望する場合は、健康増進課健康推進担当に問い合わせ。



運動・栄養・お口をしっかりケア！ 気づいて守る！健康づくり教室

5ヵ月にわたり、運動、栄養、お口と様々な分野の専門職が健康の秘訣を伝える健康づくりの教室。運動が主なので筋力アップにもなります！

- ▶ **日時**：8/18(火)、9/8(火)、10/20(火)、11/17(火)、12/8(火) 各 13:30～15:20

- ▶ **場所**：竹間沢公民館
- ▶ **対象**：町内在住の65歳以上の人
- ▶ **定員**：20人（後期高齢者健康診査でフレイルリスクが高い人優先。優先者には通知を送付。）
- ▶ **申込み**：7/31(金)までに健康増進課窓口へ電話・FAX・電子申請（上記コード）で①講座名②氏名③生年月日④住所⑤電話番号⑥優先通知の有無を伝えて申し込み。



高齢者リハビリ相談

膝・肩・腰などの痛みで悩んでいる人や足腰に不安があり筋力をつけたい人を対象に、理学療法士や作業療法士などが個別に相談にのります（来場が困難な人は上記へ相談ください）。

- ▶ **日時**：① 7/22(水) ② 8/31(月)、9/15(火) ③ 10/16(金)、11/25(水)、12/24(木)、R9.1/18(月)、2/16(火)、3/18(木) 9:30/10:10/10:50（各回1人30分）
- ▶ **場所**：① 保健センター ② 役場303会議室 ③ 未来創造拠点施設ルミナみよし（藤久保7237）
- ▶ **対象**：65歳以上の町在住者
- ▶ **定員**：各時間1人ずつ
- ▶ **申込み**：健康増進課窓口か電話で申し込み。



熱中症予防

梅雨明けから要注意！



梅雨明け直後は十分に暑さに慣れていないため、熱中症の発生リスクが高くなります。気温が上がり、外での厳しい暑さの中で活動する機会が多くなる時期ですので、暑さへの対策が欠かせません。熱中症警戒アラートを目安として適切な熱中症予防行動を早め早めに取りましょう！

効果的な熱中症対策

- 屋内では室温の目安を28℃にして過ごす
- 屋外では涼しい服装や日傘・帽子を用いること
- 常にこまめな水分補給を行うこと（屋内外共に）
※エアコンの設定温度ではなく室温28℃が目安です。
※夜間も熱中症のリスクがあるので、寝ている間もエアコンを利用することが重要です。

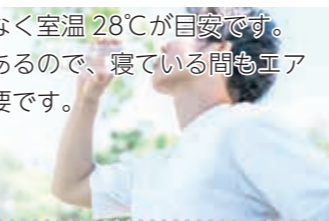

report 中央図書館 パネル・図書展示

中央図書館では、閉館に伴い5/19(火)から5/31(日)まで、パネルや図書の展示を行いました。図書館の写真や図書館にまつわる記事などを掲示した、三芳町の図書館の歴史を振り返るパネル展示は、盛況のうちに終わりました。

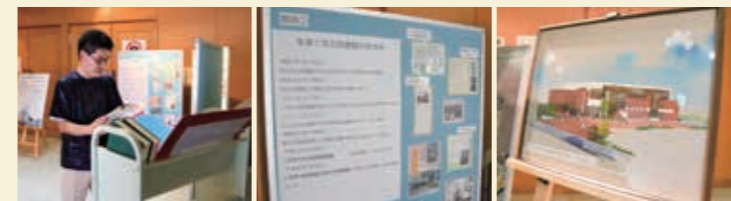

report 中央図書館 閉館セレモニー

中央図書館の最終開館日である5/31(日)には、閉館セレモニーを実施。町長のスピーチを聞き、多くの人が図書館の思い出を語りあっていました。ご来館いただいた皆様、ありがとうございました。



新しい図書館の開館をお待ちください。

◀ セレモニー後にバックヤードツアーを開催。

休館中の図書館 だより



中央図書館は、ルミナみよしに移設し、9/1(火)にリニューアルオープン予定です。



《新図書館ではティーンズコーナーが新設!》 中学生・高校生向けの本を紹介!

ティーンズ



『ハーベスト』

花里真希 / 著
講談社
2023年4月発行
J913 ㍲

人と話すのが苦手な中学1年生の朔弥は、担任に進められて園芸部に入部した。しかし、部員は一匹狼な西森さんと帰国子女のアズサだけ。性格や悩みもそれぞれ異なる3人が、花も野菜の収穫も楽しめる「ポタジェ」を通して成長する物語。

みよし 歴史 探訪

歴史民俗資料館 ☎ 258-6655

ノゲノイブシ

「門火」「ケツアブリ」とも呼ばれます。7月1日の早朝に、屋敷の入り口付近で麦藁をたく行事です。この日は、どこの家でもノゲを焚くので、白くもやがかかったように煙が広がっていたそうです。この行事が行われるようになった由来として、平安時代の武将、坂上田村麻呂に関連した伝承があります。坂上田村麻呂が、蝦夷征伐へ向かう途中に三芳付近を通りました。その日は大変寒く、季節外れの雪が降っていたそうです。そこで、三芳の人々はノゲを焚いて、一行に暖をもてなしたといわれています。それ以来、7月1日にはブツクルミダング（麦の粉で作った餡まぶしの団子）を食べ、ノゲを焚くようになったということです。多少の変化はあるものの、このような伝説は、新座市野火止付近、富士見市、ふじみ野市大井付近でも確認されています。本来は、虫除け、疫病除けの意味を持つものとして行われたものと考えられますが、麦の生産が減少するとともに行われなくなっていました。



▲【写真】ノゲノイブシ

ソウゴジマイ

「総耕仕舞」と書きます。麦の収穫が終わり、5月から続いた春の作物の耕作が一段落する7月27日から7月29日頃に行われていました。この頃、区長が触れ回って、2、3日農休日とし、収穫したばかりの麦を挽いた小麦粉でうどんを打って食べました。また、このお休みの間に、お嫁さんは旦那が帰ります。新しい小麦粉を実家へのお土産として持って行き、帰りはその粉でまんじゅうを作って婚家へ持ち帰りました。嫁に来た年は、義理の父が浴衣を作りそれを着て帰ったことから、「浴衣の節供」とも呼ばれるそうです。この行事も、麦生産の減少と共になくなっていました。

▼ 休日・夜間・小児時間外診療

施設名	休日急患診療所	イムス富士見総合病院（入院等が必要な救急小児）
所在地	☎ 264-9592（ふじみ野市駒元町3-1-20）	☎ 251-3060（富士見市鶴馬1967-1）
診療日	日曜・祝日・年末年始	月・木曜
診療時間	9:00～12:00/13:00～16:00/19:00～21:00	月・木が平日▶ 18:00～翌8:00/ 月・木が祝日▶ 8:00～翌8:00

▼ 救急病院

イムス三芳総合病院	ふじみの救急病院	三芳野病院
☎ 258-2323（藤久保974-3）	☎ 274-7666（北永井997-5）	☎ 259-3333（北永井890-6）

24 困ったときの医療機関案内 ▶ 埼玉県救急電話 ☎ # 7119（IP電話は048-824-4199）
24 時間体制で受付中 ▶ 埼玉県 AI 救急相談（チャット形式。右記二次元コードから）▶▶▶



三芳町の子育て 検索

三芳町で働いてみませんか/
児童館・学童職員募集

●藤久保児童館 ☎258-9965 ●北永井児童館 ☎258-9962 ●竹間沢児童館 ☎259-8315

イベント	対象	日程	時間	内容(申込みは先着順)
藤久保 つくってあそぼう (アンブレラマーカー)	全年齢	7/16(木) ・17(金)	13:30~15:00	お気に入りのイラストをプラバンにして、傘の目印、アンブレラマーカーにしよう! 予定 各20人
なかよしふれあいタイム	乳幼児	7/18(土)	10:30~11:00	手あそび、うた、体操などしましょう。予定 15組
夏だ!ゲーム大会	小学生以上	7/31(金)	11:00~11:30	児童館の広場で水鉄砲・水ふうせん大会!! 水遊びを思い切り楽しもう! 予定 16組
北永井 子ども服リサイクル広場	保護者	7/3(金)	10:00~11:30	子ども服リサイクル譲渡会を行います。マイバックの用意をお願いします。
マンカラ大会	小学生以上	7/4(土)	10:30~11:50	高齢者大学の方とマンカラを楽しもう! 予定 8人
親子でつくってトライ	乳幼児親子	7/15(木)	10:30~11:30	今だけのかわいい手形のキーホルダーを作ろう。予定 8組
ポケモンカードであそぼう	小学生以上	7/18(土)	13:30~15:30	ポケモンカードであそぼう。初めての子も教えてもらえるよ。予定 10人
竹間沢 乳幼児親子おしゃべり広場	乳幼児	7/1(木)	10:30~11:00	手作りセンサーバックで感覚遊びをしよう! 予定 10組
みんなであそぼうデー	小学生以上	7/11(土)	14:30~15:30	こども企画の遊びイベント。どんな遊びをするかは当日のお楽しみ!
第5回ちくじきもだめし	幼児親子・小学生以上	7/25(土)	10:00~11:30 13:30~15:30	竹間沢公民館のホールを真っ暗にして、その中を通り抜けるきもだめしです。時間指定制。事前に予約チケットを取りに来てください。予定 各20人
3館共通 上富出前児童館	幼児親子・小学生以上	7/15(木)	14:40~16:30	放課後友だちと過ごせる児童館が上富地区にやってきました! ※小学生以上のお友だちは一度家に帰ってから遊びに来てください。所 農業センター(上富 1279-3)
プレーパーク	全年齢	7/19(日)	10:00~12:00	やってみたいことに挑戦できる自由な遊び場です。所 緑地公園

●こども支援課母子保健担当 ☎258-0019 ☎270~272 FAX 274-1009

内容	対象	日程	時間	備考
4か月児健診	令和8年3月生	7/3(金)		個別に郵送する「ご案内」をご確認ください。 所 保健センター(藤久保7232-1 中央図書館前) ※役場庁舎ではありません。 所 母子健康手帳、4か月~3歳児はバスタオル(他オムツなど必要なもの) ※通知された時間に都合がつかない場合は、担当までご連絡ください。
10か月児健診	令和7年9月生	7/17(金)		
1歳6か月児健診	令和6年12月生	7/10(金)		
2歳児歯科健診	令和5年12月生	7/7(火)		
3歳児健診	令和4年12月生	7/14(火)		
5歳児健診	令和3年12月1日~15日生	7/21(火)		
	令和3年12月16日~31日生	7/24(金)		

●子育て支援センター ☎258-5106 FAX 258-5106
※町立以外の子育て支援センターの運営状況は、町のホームページをご覧ください。

イベント	対象	日程	時間	内容
なかよし広場	0~3歳	7/6(月)・★13(月)・27(月)	10:00~11:30	※予約不要です。利用したい日時にお越しください。目安の月齢を掲載しています。 【水あそび】10:00~10:50 ★印の日は水あそびができるように用意しています。(プールではありません) 所 帽子・タオル・着替え・水筒等、お子さん用バスタオル(ねんねクラス)
	ねんね (おおむね7か月まで)	7/7(火)・16(木)・29(水)		
	はいはい (おおむね8か月~11か月)	7/3(金)・15(水)・28(火)		
	よちよち (おおむね1歳~1歳5か月)	7/2(木)・★14(火)・24(金)		
	とことこ (おおむね1歳6か月~1歳11か月)	★7/1(水)・10(金)・23(木)		
	すたすた (おおむね2歳~2歳6か月)	7/9(木)・22(水)・31(金)		
自由開放	0~3歳	開室日の午後	13:00~16:30	
子育て相談	乳幼児・児童	毎週月~金曜日	①10:00~11:30 ②13:00~14:30	面談または電話による相談 所 電話でも受付可 ※電話相談は随時受けつけています。
なかよし講座	0~3歳	7/17(金)	10:00~	【親子の交流会】親子のふれあい遊び、子育ての情報や親同士の交流を深め楽しい時間を過ごしましょう。所 子育て支援センター 定 先着8組 所 申 7/1(水)~16(木)に母子モから予約。

●中央図書館 ☎258-6464 FAX 258-6488 ●竹間沢分館 ☎274-1722 FAX 274-1722
※現在休館中。中央図書館はルミナみよしに移転し、9/1(火)にオープン予定。竹間沢分館も9/1(火)にオープン予定。

イベント	対象	日程	時間	内容
ぐりぐりタイム 第1・3金曜日	①6か月~1歳	お休み	10:30~10:45	絵本・紙芝居・手遊び・本の紹介。さまざまな本に楽しく出会え、「聞く力」も伸びるように工夫した内容です。※①②保護者同伴。所 中央図書館
	②2・3歳~		11:00~11:20	
ぐりぐりタイム 原則第1日曜日	3歳~小学生	お休み	10:30~11:00	
としょかんくらぶ	小学1・2年生	お休み	10:10~11:00	読み聞かせ・ブックトーク。本の世界の楽しさを知り、読む力もつくように工夫した内容です。所 中央図書館
	小学3~6年生		11:10~12:00	
ブックスタート	令和8年3月生	①7/3(金)	13:30~14:30頃	①4か月児健診後 ②2歳児歯科健診後 所 藤久保公民館 多目的ホール 所 母子手帳
ブックスタートプラス	令和5年12月生	②7/7(火)	13:30~15:00頃	
ぐりぐり絵本タイム	6か月~就学前	お休み	10:30~11:00	「あそびのへや」の会場で行います。絵本、おすすめ本紹介。所 竹間沢児童館
スイミーおはなし会	4歳~小学生	お休み	10:30~11:00	絵本・紙芝居・ブックトーク 所 竹間沢公民館 2階学習室

●中央公民館 ☎258-0050 FAX 258-1833

イベント	対象	日程	時間	内容
♪おひざでだっこ♪ えほんとわらべうたの会	乳幼児と保護者	7月はお休み	10:30~11:30	親子のふれあい、絵本やわらべ歌、新しいおともだちとの出会いの場です。所 中央公民館 所 中央公民館窓口・電話 定 先着10組 所 図書館の貸出券(お持ちの人)

こどもNEWS Q&A 説明するね!

みんなが「楽しく、安心してすごせる」まちにするためにどうすればいいか、子どもたちが楽しく話し合うワークショップです。出た意見は町の計画などに活かされていきます!

6/14に第1回をやったよ!

50名以上の高校生~39歳が参加する「若者ワークショップ」もあるんだって!

まちの未来について話し合う「こどもワークショップ」って知ってる?

次の号は何を教えてくださいの? 内緒!

来月もお楽しみに!

Index: みんなの消防 / フォトニュース / PicUPinto / お知らせ / 図書館だより / 歴史探訪 / 保健・健康 / こども通信 / みんなの原簿 / まちの掲示板 / 日本手話 / みよし野菜おうちレシピ

要予約 料金 定員 場所 申込み期間 持ち物



短歌や俳句、川柳、絵手紙、切り絵、写真などの作品、町内のニュースを募集しています。応募フォーム（下記コード）かメール、郵送で申し込み。
 秘書広報室 ☎258-0019 ☎314
 ▼郵送：〒354-8555 秘書広報室「みんなの広場」係
 ▼メール：hisyo@town.saitama-miyoshi.lg.jp



俳句

友も皆拳寿の祝ハラ祭り
 雷雨来て祠に逃げる子猫かな
 黄菫蒲の映る水面に魚跳ねる
 ふるさとの薄氷解るる草の色
 花曇り古銅と今日も鼻キッス
 花は葉に影を踏みしめ老いの試歩
 青空の入学式や花飾り
 緋毛氈新茶いたたく屋下り
 未来ある子等に芒種の苗育て
 夏の浜我もひととき子に還る
 箱庭に鳥の足跡残しけり
 箱庭の水なきプール一戸建
 植樹終へ老いのソロ活一歩かな
 コンダクター熱演初夏の音楽会
 雨上り殊に映へたる柿若葉

服部美知子
 渡辺貴司
 野尻光之
 石垣庸子
 田島博之
 服部厚志
 伊藤博
 長岡昭典
 熊倉知恵子
 高橋寛
 中西倫
 田中祥子
 浅利洋子
 砂田幸子
 金谷秋子

写真



「ツキアカリ」林瑠平

大夏野庚申塚も隠けり
 揺れ親し一輛電車青田風
 梅雨曇り雀のさえずり鐘の音

志村美代子
 半澤久夫
 保坂一彦

短歌

山友の秩父の友は我が友とガッテンしたのが鶴瀬の呑み屋
 曇天の庭木の手入れあちこちでチョッキンチョッキン緑の絨毯
 巡り来る季節たがわずに庭先の紫陽花揺るる夫の命日
 カタタと縫う横に居て孫の言う「僕もやりたい」足踏みマシン
 瓜の苗元から折れし命かな傷木化し折れ苗芽吹きおわり
 グラム島も硫黄島も全滅に白旗掲げ沖縄の家族祈哀悼戦没者

塩野輝之
 星みゆき
 泉郁子
 堀和子
 新田一朗
 吉田朗

今月は「かき氷」「花火」「焼きそば」。
 お祭りに関連するワードをマスター
 しよう。（出演：高波美鈴さん）

やってみよう 日本手話!



動画でもっと手話を知ろう！ YouTube 公開中



おたよりだより

広報みよしに寄せられた
 声をお届け！



FROM READERS

◆水道のありがたさが改めて認識できました（北永井・Kさん）
 ◆P2仕事を頑張っているお兄さんいつも美味しい水をありがとうございます。（藤久保・Oさん）
 ◆水道の大切さがみんなに伝えられてうれしいな！町のおいしい深層地下水「みらいくんの雫」が飲めるのもあと少しみたいだから、ぜひ飲んでみてね！
 ◆三芳町のおすすめスポットとのぞみらちゃんぬいぐるみの写真集みてみたいなあ（藤久保・Mさん）
 ◆これからもいろんなところにお出かけして、みんなに紹介できるようにがんばるわ♥町のインスタグラムもぜひチェックしてみてね！
 【編集後記】
 もうすぐ夏休み！レジャーシーズンですね。のどが渇く前に水分をとって、熱中症には気を付けましょう。

OUCHI RECIPE

【切り干し大根の和風マヨ和え】

栄養が凝縮された切り干し大根をマヨネーズで和えます。赤じその風味で酸味とさっぱり感が加わっておいしいです。



■材料：4人分

- 切り干し大根（水で戻し食べやすい長さに切る）・・・18g
- 赤パプリカ（せん切り3mm）・・・1/9本
- きゅうり（せん切り3mm）・・・1/5本
- レトルトツナ（油を切る）・・・18g
- 赤じそふりかけ・・・1g
- 薄口しょうゆ・・・小さじ1/2
- 酒・・・小さじ1
- マヨネーズ・・・小さじ5

■作り方

- 熱湯で切り干し大根・赤パプリカをゆでる。粗熱をとったら、冷蔵庫で冷ます。
- ①の水分をよく絞ってから、きゅうり・レトルトツナを加えて、混ぜておく。
- 【ドレッシング作り】赤じそふりかけ・薄口しょうゆ・酒を電子レンジ対応容器に入れて加熱（600W・10秒）。粗熱がとれたところで、マヨネーズを加えてさらに混ぜる。
- ②と③を和えたら、完成！

毎週水曜日、役場1階ロビーで「みよしっ子野菜市」を開催中！新鮮な三芳産野菜をぜひご賞味ください。



町HPでは給食レシピをたくさん紹介中！二次元コードからアクセス



まちの掲示板

公開講座・参加費無料 健康寿命を延ばそう!

生きがい、食事、笑いをテーマにした健康講演会です。
 7/22(水) 14:00~16:00
 竹間沢公民館 多目的ホール
 高齢者の健康に関心がある方
 小林 ☎090-6002-3751

太極拳で腰や膝を鍛えませんか?

太極拳で腰や膝を鍛えていつまでも元気に過ごしませんか？ゆっくりな動きなので誰でもできますよ。
 毎週火曜日10:00~11:00
 藤久保1区集会所(2)
 初回体験無料
 古郡(ふるごおり) ☎090-2646-0159

女声合唱サークル アンダンテ 会員募集

楽しく歌って健康に、美しいハーモニーで心豊かに。色々な歌と一緒に歌ってみませんか。三芳町合唱祭にも参加しています。
 毎週木曜日10:30~12:30
 竹間沢公民館他
 会費4,000円/月
 入会金1,000円
 山田 ☎253-6518

夏休み ババロワーズ作り

お菓子作りサークル「おやつタイム和」が、子ども達と一緒に楽しくババロワーズ作りをします♪
 8/5(水) 10:00~12:00
 中央公民館キッチンスタジオ
 小学生 16人 (先着順)
 500円
 上記コードから(7/21頃まで)
 鷲淵 ☎090-8031-3300



①宗教団体・政治団体・営利目的は不可。②開催場所は公共施設に限る。③一度掲載した団体は次回まで3か月空ける（例：1月号の次は最遅で5月号）。④原稿は100字以内。⑤紙面の予約は掲載月の6カ月前から前々月の10日まで先着順で受付。【申込み】秘書広報室 ☎258-0019 ☎314



かほ
田中 花歩ちゃん

R4.4 生



まお
真音ちゃん

R8.3.2 生

写真
大募集!

二次元コードで簡単に
応募ができます



Atsumare

あつまれ!

MIYOSHI
の
アイドル

Miyoshi no Idol



えま
横山 笑愛ちゃん

R8.4.12 生



ひゅう
忽滑谷 陽優ちゃん

R7.4.22 生



かほ
禾歩ちゃん
しほ
史歩ちゃん
こうた
偉大ちゃん

R2.11 生

R4.8 生

R7.8 生



まきと
槇斗ちゃん

R6.8 生

我が子の笑顔を皆さんに届けてみませんか? 小学校入学前のお子さんを募集しています。(町内在住者に限り) 住所、氏名、連絡先、お子さんの名前(ふりがな)・生年月日を記入し、写真を郵送またはメール(2MB以内)で送付ください。窓口でも受け付けます。*過去に掲載したお子さんも、掲載後1年経過していれば掲載できます。(写真返却不可)

☎ 秘書広報室 ☎ 258-0019 ☎ 314

▶ 郵送: 〒354-8555 秘書広報「みよしのアイドル」係 ▶ メール: hisyo@town.saitama-miyoshi.lg.jp まで

Q クイズ & アンケート



泡立ちコップ 2P

5名様

これからの季節
このコップでシュ
ワシュワを飲んだ
ら最高かも!

*令和7年二十歳の集い記念品の配布期間終了により、プレゼントとして活用。

クイズ正解者の中から抽選でプレゼントが当たります。当選者には引換券を発送します。(商品の発送はいたしません。) 引換券を指定の場所に持参し、プレゼントと交換してください。

▶ 広報クイズ

Q.三芳町観光アンバサダーに任命された人数は?

「〇」人 (数字1文字) * R8.6.24 現在

▶ アンケート

- Q1 今月号でよかった内容や写真があれば教えてください。
- Q2 取り上げてほしい内容や企画があれば教えてください。
- Q3 広報に関するご意見・ご感想、町内で活躍されている、おすすめのお店などありましたらお聞かせください。

■ 応募方法

○に入る言葉を記入し、住所、氏名、年齢、アンケート、おたより、ペンネームを書いて、下記の方法でご応募ください。

< ハガキでの応募 >

〒354-8555
秘書広報「広報7月号」係

< メールでの応募 >

hisyo@town.saitama-miyoshi.lg.jp

7/15 締切



スマホから
二次元コード
で簡単に
クイズ応募
できます。

お店をPRしませんか。広報クイズのプレゼントを提供していただけるお店を随時募集しています。詳細は秘書広報室までご連絡ください。

(前回の答え) 「水道」。19通の応募がありました。

人口と世帯 (令和8年5月末現在)
人口: 37,146人
(男 18,389人 / 女 18,757人)
世帯数: 17,406 世帯

広報みよし 第1073号 7月1日発行
発行: 三芳町 編集: 秘書広報室 ☎ 049-258-0019
〒354-8555 埼玉県三芳町藤久保 1100 番地 1
広報配布について: シルバー人材センター ☎ 049-258-7171

UD
FONT
by MORISAWA

260
古紙パルプ配合率60%再生紙を使用
印刷製本: 有限会社荻原印刷

VEGETABLE
OIL INK