

Public Relations

MIYOSHI
TOWN

「農」の資源が交流を生む。

地域活性化！
交流を生み、三芳の魅力を発信！

特集

「道の駅」整備事業

三芳スマート IC がフルインター化した関越自動車道の三芳 PA 付近で「道の駅整備事業」が動き出しています。今回の特集は、「道の駅」。「農」の魅力を発信し、交流を生む、三芳の新たな施設の概要に迫ります。特集では、三芳の農業を支える若手農家の皆さんに道の駅へのアイデアを聞き取りました。皆さんは道の駅にどんな機能が欲しいですか？

基本理念

農業遺産から産業・文化・生活の発信拠点に！

「道の駅」のポイント！

①地域資源の価値発信で
地域ブランド力向上！

- 世界農業遺産「武蔵野の落ち葉堆肥農法」を展示・ワークショップなどで体験。
- ガーデンツーリズムのスポットを道の駅を通じて回遊。
- 落ち葉堆肥農法を活かした野菜・加工品を販売。



②大規模災害に対する
防災機能強化！

- 物資輸送・支援活動の中継拠点として広域的な防災支援を支える拠点。
- 発災直後に避難者へ水や毛布などの備蓄品を提供する場。
- 災害復旧車両の中継地として利用。



③多世代の交流で
ウェルビーイングの実現！

- キッズスペースなどの設置で子育て世代が来訪。
- 地元農家や事業者との協働によるマルシェ・イベント開催による来訪。
- 農と健康のミュージアムへの学習参加や多目的室での研修による来訪。



みよしの未来に向けて

地域活性化！交流を生み、三芳の魅力を発信！

「道の駅」整備事業

道の駅整備準備室 ☎227・228



道の駅整備事業の
今後のスケジュール



※この図案は計画案であり、今後参入事業者の提案により変更になることがあります。

道の駅のコンセプト



進化する道の駅

近年、道の駅が担う役割が拡大しており、その機能も大きく変化しています。

当初、「通過する道路利用者のサービス提供の場」として位置づけられていた道の駅は、従来の休憩・特産品販売に加え、「地域創生・観光を加速する拠点」として、多くの人から注目を集める施設になりました。

今月の特集は「道の駅」。令和12年度に供用を予定している「道の駅」の概要に迫っていきます。

令和6年にフルインター化の供用が始まり、関越自動車道の上下線とも乗り降りができるようになった町の「西の玄関口」、三芳スマートIC（インターチェンジ）。

アクセスが良好になり、より多くの人を訪れるようになった三芳町では町の魅力を発信するために三芳スマートIC付近に「道の駅」を建設する「道の駅整備事業」が動き出しています。

令

和6年にフルインター化の供用が始まり、関越自動車道の上下線とも乗り降りができるようになった町の「西の玄関口」、三芳スマートIC（インターチェンジ）。

【参考画像】⑥多目的利用可能な半屋外空間 道の駅果樹公園あしがくぼ（横瀬町）
⑦道の駅まえばし赤城 観光案内所（サイクルステーション併設）（前橋市）
⑧路線バス停留所道の駅和紙の里ひがしちちぶ（東秩父村）



Other space (その他施設)

配置図と断面図（モデルプラン）公開中！

どんな機能？ 三芳町の道の駅

現在計画中の「道の駅」にはどんな施設が入る構想なのか、主になる施設のポイントを他の道の駅などの例を交えて紹介します。

例えば 雑木林を感じることでできる緑地、イベントスペースや災害時の物資の搬入や応援部隊の集結拠点として利用可能な屋根付き広場、路線バス停留所やサイクルステーションを設けます。

憩いと回遊

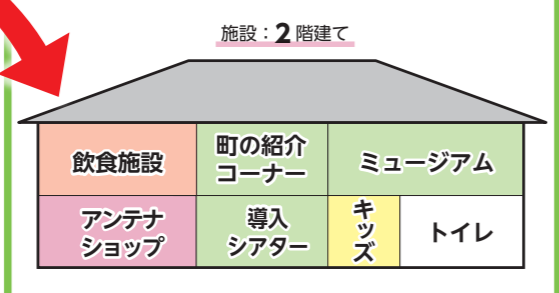
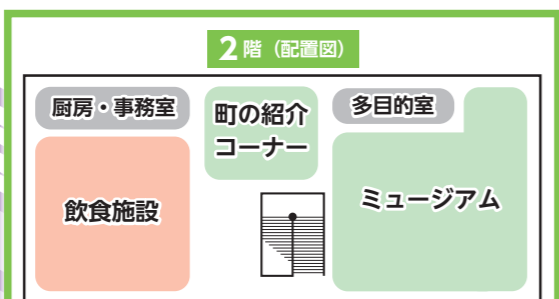

Playground（遊び場）

【参考画像】⑤キッズスペース（丸亀市市民交流活動センターマルタス HP より）

例えば 屋内外に遊び場
キッズスペースなどの設置で子育て世代の来訪を促し、多世代の交流を生みだします。

Museum（ミュージアム）

【参考画像】③④のと里山里海ミュージアム（七尾市）

例えば 伝統農法を発信！
世界農業遺産「武蔵野の落ち葉堆肥農法」を学べるミュージアムで循環型農業の営みを発信！

Shop（物販・アンテナショップ）

【参考画像】②農産物直売所 道の駅かさま（笠間市）

例えば みよし野菜と海鮮販売
みよし野菜購入の拠点に加え、新潟まで至る関越自動車道の強みを活かし、海の幸を楽しめる道の駅に!?

Restaurant（飲食施設）

【参考画像】①農家レストラン 道の駅野沢温泉（野沢温泉村）

例えば 味良しのレストラン
新鮮なみよし野菜を使った料理の農家レストラン。ここでしか食べられない味に舌鼓！

子連れに優しい施設に！

「キッズスペースはベビースペースの隣がいい」「ベビーカーのままでも利用しやすくして」「遊び場に日除けが欲しい」などの意見が出ました。



何度も訪れたい施設に！

「地元農家中心の出荷体制が理想」「販売野菜活用のビュッフェレストランやBBQ 施設を！」「限定スイーツが欲しい」などの意見が出ました。

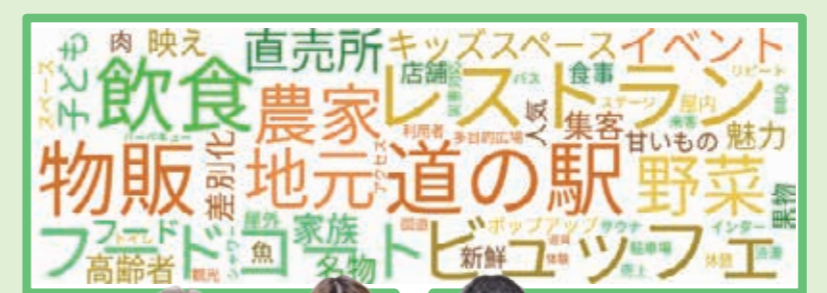

道の駅への「欲しい！」を聞いてみた！

賑わいを創出する道の駅。配置図と断面図のモデルプランがHPで公開されています。これを踏まえて、どんな機能があつたらいいかを若手農業者、子育て世代に聞いてワードクラウド化しました。皆さんは、道の駅にどんな機能が欲しいですか？

道の駅へのアイデア投稿

検討が進む道の駅に「こんな機能が欲しい！」など、皆さんのアイデアを募集中。いただいた意見は道の駅の計画の参考にさせていただきます。

▶ 申込み：6/30（火）までに左コードから回答。

Q3 道の駅の経済効果について知りたいな～。

概算事業費

補助金で町の負担軽減

概算工事費は、約24～27億円(用地費を除く)を想定しており、建築設備幅値として約3億円を見込んでいます。このほか、設計費、工事監理費、備品購入費に約4億円を想定。実施設計における詳細検討や今後の物価高騰の影響などにより事業費に増減が生じる可能性があります。

地域未来交付金ってなに？

地域未来交付金は、地域独自の強み(産業、資源など)を活かして、地方に「稼ぐ力」や「質の高い生活環境」をもたらす取組を、国が自治体へ支援する給付金です。



概算工事費
約27億円

建築整備費
約12億円

建築設備幅値
約3億円

道路・駐車場
等整備費
約12億円

地域未来
交付金

町費
約17.5億円

町負担率
約64%

事業採算性

安定的な町の収入源に

民間事業者と協議の上、売上高または利益から納付金を町が受け取る仕組み。町の収入として計上されます。

年間想定
入込客数
約53万人

年間売上高
約3.8億円

年間営業
利益
約3,500万円

利益の一部
を町に還元

経済波及効果

約110億円の経済波及効果

建設工事

総合効果約41.5億円

雇用創出人数249人

開業後

運営期間20年

総額約69.3億円(約3.4億円/年)

雇用創出人数24人/年

良い効果が
期待できるね。

道の駅に
関する疑問を
解消しよう!

説明会資料

当日の関連資料は左記の二次元コードからアクセス。



Information/ 住民説明会

5月に「道の駅」に関する住民説明会を3回開催します。

- ① 5/14(木) 18:00 から (竹間沢公民館 多目的ホール)
- ② 5/16(土) 10:00 から (中央公民館 多目的ホール)
- ③ 5/20(水) 18:00 から (藤久保公民館 多目的ホール)

教えて!のぞみら! 三芳の道の駅 Q&A

Q1 新しい道の駅と三芳PAとの違いや差別化がどうなるのか気になるよ～。

A 世界農業遺産を体感! イベントやツアーで生まれる交流

世界農業遺産を国内外に発信するミュージアムや交流広場での四季折々のイベントを予定。子どもたちが遊べるキッズスペースや多目的エリアは様々な世代の人が交流できる場所へ。

森の遊具



子どもたちが遊べる遊具については、今後、協議を重ねて選定していく予定です。

魅力発信!



ご当地グルメ



道の駅べに花の郷おけがわでは埼玉県産牛乳を使用したソフトクリームやクレープなどのスイーツが人気。

三芳町の道の駅ならではのグルメやグッズを販売

町の特産品を使用したスイーツ販売やみよし野菜を使用した農業レストランなどの出店を検討。また、関越自動車道直通の新潟方面から海産物を産地直送で販売することも検討しています。

Q2 道の駅が完成したら、どのように交通対策は行われるのかな～?

A 混雑を避けるために、営業時間を調整

交通対策として、道の駅の営業時間を朝夕の混雑時から外して営業時間を設定することを検討。開業後も交通状況を見ながら事業者と調整し、対応していきます。

道の駅の営業時間を調整し、渋滞緩和に努めていくよ。

出入口を2か所設置し渋滞緩和

MAP



SIC(スマートインターチェンジ)側からのアクセスと町道幹線13号線からのアクセスについて、別々の出入口を設けることで、渋滞の緩和を図ります。

出入口は2か所あるんだね!

miyoshi **募集** recruit
多文化共生の出会いや学び
国際交流サポーター募集



☎ 秘書広報室 秘書・国際連携担当 ☎ 315

町の国際交流事業やイベントなどにご協力いただける「国際交流サポーター」を募集します。一緒に町の国際交流を推進し、多文化共生社会の実現に貢献するとともに、新しい出会いや学びに触れてみませんか？

① **通訳サポーター** (英語・韓国語・マレー語他)

海外訪問団の受入れや交流事業などにおける通訳、文章の翻訳などをサポートしていただけます。
※町の訪問団の海外派遣事業に同行していただく場合があります。



② **ホストファミリーサポーター**

海外からの親善訪問団を家庭に迎え、日本の家庭生活体験を通じて交流を深めます。
※1家庭1～2人の受入れを予定

③ **事業サポーター**

国際交流事業における文化体験活動や交流行事の運営を補助していただけます。

▼ **ホームステイ受入れ予定**

▼ **日程：**
■ **オーストラリア親善訪問団**
9/24 (木)～28 (月)
■ **韓国河東郡親善訪問団**
10 月予定

▶ **料金：**一部謝礼あり
▶ **対象：**① 満18歳以上の人 ② 原則三芳町内に居住し、同居家族全員の同意が得られていること (②のみ)。
③ 通訳サポーターについては、外国語について日常会話程度の語学力を有していること。④ 国際交流事業における文化体験活動や交流行事の運営などに協力できる人であること (③のみ)。
▶ **申込み：**5/1 (金)～7/31 (金)
応募フォーム (上記コード) から申し込み。



miyoshi **お知らせ** news
チャレンジアドベンチャー
富士登山体験交流事業

☎ 社会教育課 ☎ 542・543

日本一の高みへ！世界文化遺産 富士山へ、全国から集まった中学生たちと共に登り、交流を深めましょう！

▶ **日程：**8/4 (火)～6 (木) 2泊3日
▶ **場所：**【宿泊地】静岡県小山市町【登山】須走口より登山
▶ **対象：**次の①～③全てに当てはまる人。① 町内在住の中学生 ② 参加者事前説明会および参加後の報告会に出席できる人 ③ 2日間の長時間の登山に支障のない健康状態・体力を有する人
▶ **参加費：**13,000円 (バス代、宿泊費、保険料など)
※参加費以外に10,000円程度の個人負担金が必要。
▶ **定員：**12人 (応募多数の場合、抽選)
▶ **申込み：**5/18 (月)～6/5 (金)にフォーム (右コード) から申し込み。



▼ **参加者事前説明会・準備会**

富士登山に必要な装備などの準備や注意事項などについての説明と参加生徒の顔合わせなど準備会を行います。
▶ **日程：**7/2 (木) 19:00～ ▶ **場所：**中央公民館 学習室

miyoshi **募集** recruit
オーストラリア留学
プログラム説明会

☎ 秘書広報室 秘書・国際連携担当 ☎ 315

クイーンズランド州教育省 (EQI) が実施する短期留学プログラムへの参加者募集にあたり、事業説明会を実施します。このプログラムは、主体的な授業参加やホームステイを通じて、英語力向上や多文化理解を深め、国際社会で活躍できるスキルを身に付けることができます。

▶ **日程：**5/26 (火) 16:30～
▶ **内容：**EQI スタッフによる留学概要の説明
▶ **場所：**役場 401 会議室
▶ **申込み：**フォーム (右コード) から申し込み。



■ **留学プログラム概要**

▶ **留学期間：**R9. 7/12～9/17
▶ **留学場所：**オーストラリア・クイーンズランド州の公立校
▶ **料金：**総額約180万円 (内1人15万円を助成)
▶ **対象：**町内在住 (申し込み時点) の平成22年4月2日～平成26年4月1日生まれの人。
▶ **定員：**3人
▶ **申込み：**6/1 (月)～30 (火)に申し込み (申し込み方法は広報みよし6月号でお知らせ)。



MIYOSHI 職員採用試験

5.22 (FR) - 6.14 (SUN)

申込期間

共に創る未来へ

▲採用情報はコチラから

■ **令和9年4月1日採用** ※受験資格等の詳細は町HPから受験案内をご確認ください。

職種	採用枠	採用数	資格要件				試験内容				
			年齢	学歴	資格	経験	1次試験 個別面接 (Web)	2次試験		3次試験 個別面接 (対面)	
一般事務職	一般	若干名	26歳まで	○			○	○		○	
	SP		40歳まで	○		○	○		○		
	障がい者		40歳まで	○		○	○		○		
一般事務職 (手話通訳者)	一般	若干名	26歳まで		○		○	○		○	
	職務経験		45歳まで		○	○	○	○	○	○	
保育士	一般	若干名	26歳まで		○		○	○		○	
	職務経験		40歳まで		○	○	○	○	○	○	
保健師	一般	若干名	26歳まで		○		○	○		○	
	職務経験		45歳まで		○	○	○	○	○	○	

※SP…セルフプロモーション

申込期間 5/22 (金)～6/14 (日) 申込方法の詳細は町HPを参照してください。 **試験会場** 三芳町役場

1次試験 6/19 (金)・22 (月)・23 (火) のうち1日 **2次試験** 7/5 (日) **3次試験** 7月下旬頃
(作文試験・プレゼン面接)



先輩職員と話ができる
三芳町職員採用説明会 開催予定
町HPの採用試験ページ (上記コード) から確認できます。



miyoshi
お知らせ
news

学童保育室 夏休み利用申込み



☎ こども支援課保育担当 ☎ 253～255

夏休みだけ、学童保育室を利用する人の申し込みを受け付けます。(8月のみの利用や9月以降も継続希望を含む。)

▶ **対象**：町立小学校の1～6年生で、保護者の就労などで家庭がいつも留守の児童。

※ **下記①・②で申し込み方法が異なります。**

① 1年以内に利用のある人 ② 学童保育室を初めて利用する人、学童保育室を1年以上利用していない人

▶ **必要書類**：① 入室申込書 ② 入室申込補助票 ③ 就労証明書または保育を必要とすることを証明する書類 ④ 重要事項確認書兼同意書(上記窓口および町内各学童保育室にて入手)

▶ **申込み**：【①の人】5/1(金)8:30～6/10(水)17:15に③を準備の上、電子申請(上記コード)で申し込み。

【②の人】**step1** 5/1(金)8:30～6/10(水)17:15に①～④を上記窓口へ提出。**step2** 6/1(月)8:30～6/10(水)17:15に右コード「夏休み利用面接」から予約。

(面接日時 6/16(火)～18(木)15:00～18:00)

※電子申請が難しい人は上記に問合わせください。



miyoshi
お知らせ
news

町内小中学校教職員 昇格・転出入者・退職者

☎ 学校教育課指導担当 ☎ 522・523

4/1付で町教職員の人事異動が発令されましたので紹介します。※管理職のみ



	新職	職名	氏名	前職
昇格	① 藤久保小	校長	渡邊 重樹	三芳町教育委員会
	② 上富小	教頭	宮崎 大輝	唐沢小主幹教諭
	③ 竹間沢小	教頭	藤野 瞳	三芳町教育委員会
転入	④ 三芳中	校長	江原 誠	川越市立東中学校校長
	⑤ 三芳東中	校長	唐松 善人	朝霞市立朝霞第一中学校校長
	⑥ 唐沢小	教頭	毛塚 大	所沢市立東所沢小学校教頭
転出	ふじみ野市立三角小学校	校長	松本 正彦	藤久保小校長
退職			林 武嗣	三芳中校長
			飯泉 覚信	唐沢小教頭

miyoshi
イベント
event

民家で夜語り



☎ 歴史民俗資料館 ☎ 258-6655

初夏の夜、古民家という独特の雰囲気の中、笑い話からちょっと怖い話まで、昔語りを楽しみませんか？

▶ **日時**：6/13(土)
18:00～20:00
(開場 17:30～)

▶ **場所**：旧池上家住宅(竹間沢 877 歴史民俗資料館内)

▶ **語り手**：三芳町おはなしサークル「かにかにこそこそ」

▶ **対象**：大人

▶ **定員**：70人(先着順)

▶ **申込み**：5/7(木)9:00から、上記二次元コードか電話で申し込み。

※席は原則、座布団席。椅子席(先着20席)は事前予約制。

※旧池上家住宅内は飲食禁止。
※複数名申し込みは5人まで。



miyoshi
イベント
event

世界農業遺産認定の 武蔵野の落ち葉堆肥農法で栽培 えだまめ 種まき・収穫体験



☎ 三富落ち葉野菜研究グループ 早川 ☎ 090-3478-6276



えだまめの種まきと収穫体験をしてみませんか？②の収穫では、世界農業遺産に認定された「武蔵野の落ち葉堆肥農法」で栽培されたえだまめをお持ち帰りできます。

▶ **日時**：① 5/16(土) ※雨天の場合 5/17(日)
② 7/25(土) ※雨天の場合 7/26(日)
各日【1部】9:00～10:00【2部】11:00～12:00

▶ **対象**：上記①・②両日とも参加可能な人

▶ **内容**：全2回連続のイベントです。①えだまめの種60粒をまき、②約2か月後に収穫します。(お子様限定でカブトムシプレゼント！)

▶ **場所**：早川農園(上富1425) ▶ **料金**：1枠(家族)3,500円

▶ **持ち物**：飲み物、汚れてもよい服、長靴、手袋、帽子、日焼け止め ▶ **定員**：先着60組(1部・2部各30組)

▶ **申込み**：5/13(木)までに上記コードで申し込み。

miyoshi
お知らせ
news

区長・副区長決定

三芳町区長会長に西内 一夫氏、副会長に駒村 昇氏(職務代理者)、川島 隆幸氏、会計に中村 勉氏、監査に武田 崇氏、小野沢 務氏が選出されました。

☎ 自治安心課 自治協働・防犯担当 ☎ 268・269

区名	職名	氏名
上富第1区	区長	稲吉 実
	副区長	渡邊 利将
	副区長	島田 喜昭
上富第2区	区長	武田 崇
	副区長	小山 幸宏
	副区長	大久保 晴司
上富第3区	区長	坂田 和義
	副区長	金谷 英治
	副区長	阿部 友祐
北永井第1区	区長	高山 誠二
	副区長	細谷 総
	副区長	細谷 健太郎
北永井第2区	区長	佐藤 和明
	副区長	久松 智雄
	副区長	吉田 徹
北永井第3区	区長	川島 隆幸
	副区長	藤原 一将
	副区長	高橋 光彦
藤久保第1区	区長	深沢 伸浩
	副区長	下山 太郎
	副区長	矢嶋 正彦

区名	職名	氏名
藤久保第2区	区長	中澤 政春
	副区長	山口 信吾
	副区長	齋藤 悟
藤久保第3区	区長	西内 一夫
	副区長	早川 光浩
	副区長	安島 庄一
藤久保第4区	区長	駒村 昇
	副区長	松島 秀行
	副区長	荒田 博之
藤久保第5区	区長	鈴木 浩之
	副区長	草野 紀子
	副区長	浜谷 一司
藤久保第6区	区長	鹿島 武雄
	副区長	林 一好
	副区長	古河 功次
竹間沢第1区	区長	小野沢 務
	副区長	小畑 勝美
	副区長	抜井 勝径
みよし台第1区	区長	中村 勉
	副区長	野尻 光之
	副区長	高橋 英明

miyoshi
イベント
event

体育館でハンドボール！

☎ 総合体育館 ☎ 258-0311

ハンドボール経験がないお子さんでも気軽に参加できる教室や、チーム活動を通して技術向上ができるハンドボールチームの活動を行っています。申し込みは上記窓口へ。お気軽にお越しください。

ハンドボール教室

▶ **日時**：毎月最終木曜日(12月は休み)6/25、7/30、8/27、9/24、10/29、11/26、1/28、2/25、3/25 各17:30～19:30

▶ **場所**：総合体育館 アリーナ ▶ **料金**：4,500円(全9回分)

▶ **対象**：小学生 ▶ **定員**：30人程度

ハンドボールチーム

▶ **日時**：① 毎月第1～3週木曜日 17:30～19:30

② 毎週土曜日 9:00～12:00 ※試合・大会あり

▶ **場所**：① 総合体育館 アリーナ ② 大崎電気工業(株)ハンドボール部体育館(藤久保1131)

▶ **料金**：4,070円/月(別途、スポーツ保険・登録費)

▶ **対象**：小学生 ▶ **定員**：40人程度

miyoshi
イベント
event

音楽と作品展で綴る 藤公ファイナルイベント



☎ 藤久保公民館 ☎ 258-0690

ジョイフル・サウンズ・ジャズ・オーケストラ(上記コードから問合せ)

“多彩な音楽ステージと作品展示で綴る藤久保公民館の歩み”43年間地域に親しまれてきた藤久保公民館(通称：藤公)がまもなくその幕を閉じます。このたび活動サークルが感謝を込め、ラストイベントを開催します。

【主催】藤公ファイナルプロジェクト実行委員会

▶ **日程**：【①ステージイベント】5/31(日)
13:30開演(13:00開場)

【②ロビー展示】5/28(木)～6/3(水)

▶ **場所**：藤久保公民館

▶ **出演**：(①のみ) アマリリス(女声コーラス)、混声合唱団「響」、タ・フ・ワ・フ・ワイ(ハワイアンバンド)、ジョイフル・サウンズ・ジャズ・オーケストラ

▶ **展示**：(②のみ) 文芸、書道、美術、手作り文化



miyoshi
お知らせ
news
**高齢者補聴器購入費
一部助成開始**

図 福祉課福祉支援担当 ☎ 175

聴こえにくさを感じる高齢者を対象に、補聴器本体購入費の一部助成を開始しました。(助成は1人1回限り。)

▶対象：下記①～④全てに当てはまる人。

①町内在住の65歳以上の人②医師が補聴器を必要と認めた人(耳鼻咽喉科の意見書が必要)③身体障害者手帳(聴覚障害)の交付対象とならない人④町税などの滞納がない人

▶助成金額：【片耳】最大 **2万円**まで
【両耳】最大 **4万円**まで



▶申込み：補聴器購入前に①事前確認票(上記窓口、HPで入手)に記入のうえ、上記窓口へ提出②町が要件確認後に郵送する同意書・記入した申請書を持参して耳鼻咽喉科を受診③医師が必要と判断した場合は意見書を医師が記入④購入したい補聴器の見積書を準備し、申請書・意見書とともに上記窓口へ提出。

※③は自己負担で助成対象外の場合も返金不可。

※交付決定前に購入した補聴器は助成対象外。



miyoshi
イベント
event
**子育て講座
「ほっとサークル」**

図 こども支援課母子保健担当 ☎ 272

- ①【1日目】ママ同士の交流、三芳町紹介
- ②【2日目】ベビーマッサージ

▶日程：① **5/19(火) 10:00～11:30**
② **5/27(水) 13:30～14:30**

▶場所：① 藤久保公民館 2階 和室
② 子育て支援センター

▶対象：令和8年1～3月生まれのお子さんと保護者

▶定員：8組

▶申込み：母子手帳アプリ 母子モ(上記コードからダウンロード)から申し込み。



miyoshi
イベント
event
**東京大学が開発！
フレイルチェック測定会**

図 健康増進課健康推進担当 ☎ 188～191 FAX274-1051

東京大学が開発したフレイルの危険度を確認できるチェックです。自分の筋肉量や体の状態を確認して楽しくフレイル予防の第一歩を踏み出しませんか？

▶日程：**5/29(金) 14:00～16:00**

※動きやすい服装でお越しください。

▶対象：町内在住の65歳以上の人

▶場所：総合体育館3階 研修室

▶持ち物：飲み物、老眼鏡(必要な人)、「わたしのSTOPフレイルファイル」(持っている人)

▶定員：先着20人(初参加、前参加から6か月以上経過の人優先)

▶申込み：5/27(木)までに上記コードか下記へ電話・FAXで①講座名②氏名③生年月日④住所⑤電話番号⑥過去測定会参加の有無を伝えて申し込み。



miyoshi
イベント
event
**みんなで楽しく！
フレ活教室！**

図 健康増進課健康推進担当 ☎ 188～191 FAX274-1051

フレイル予防のための運動、栄養の秘訣を専門職の講話から楽しく学べます。参加者にはレシピプレゼント！

▶日程：**6/1(月) 14:00～15:30**

※動きやすい服装でお越しください。

▶対象：町内在住の65歳以上の人

▶場所：藤久保第2区集会所(藤久保5245)

※駐車場に限りがあります。

▶持ち物：筆記用具・飲み物

▶定員：先着20人

▶申込み：5/28(木)までに上記コードか下記へ電話・FAXで①講座名②氏名③生年月日④住所⑤電話番号を伝えて申し込み。



miyoshi
イベント
event
**ちくまざわマンズリー
スクウェア Vol.155**

図 竹間沢公民館 ☎ 259-8311



【大隅寿男カルテット ジャズライブ】

ジャズ界をリードする名ドラマー、大隅 寿男氏率いるジャズカルテットがマンズリーに登場します。スイングの明快さ・ビートの切れ味はもちろん、本人の温かい人柄は聴く人に感動を与え、多くの熱い支持を得ています。

▶日程：**6/13(土) 14:30開演(14:00開場)**

▶場所：竹間沢公民館 多目的ホール

▶料金：前売り500円/当日売り600円
※小学生以下は子ども券(無料)が必要です。

▶定員：150人

▶出演：①大隅 寿男(ドラム)、②三木 成能(ピアノ)、③大隅 卓也(アルトサクソ)、④永松 徳文(ベース)

▶演奏予定曲：Caravan, Close to you など

▶申込み：5/7(木)以降に、町内3公民館でチケットを購入。

miyoshi
お知らせ
news
**恋たま
～埼玉で恋しよう～**

図 政策推進室政策推進担当 ☎ 422

SAITAMA 出会いサポートセンター(恋たま)は結婚を誠実に希望する独身男女に出会いの機会を提供する埼玉県の公的な結婚支援サービスです。

▶料金：【利用登録料(2年間)】16,000円(税込)

※**町内在住者は上記から5,000円割引。**

▶申込み：上記コードから登録



**ファミサポ
お預け体験会**



子どもの預かりなどを有償ボランティアが行う、ファミリー・サポート・センターの体験会です。ボランティア会員と顔合わせし、1～2時間のお預け体験をしてみませんか。

- ▶日時：5/20(水)・28(木) 9:10～11:40
- ▶場所：藤久保公民館 保育室
- ▶対象：生後6カ月～未就学児とその保護者
- ▶定員：先着3組
- ▶料金：1時間700円/2時間1,400円
- ▶申込み：開催日の1週間前までに母子手帳アプリ 母子モ（上記コードからダウンロード）・下記電話・メールで申し込み。

☎ 三芳町ファミリー・サポート・センター ☎ 258-0075 ✉ famisupo@town.saitama-miyoshi.lg.jp

町税等の納期

6月1日(月)の納期限は次のとおりです。納期限内に納付してください。

- 固定資産税・都市計画税(第1期)
- 軽自動車税(第1期)

※口座振替の申請はペイジー口座振替受付サービスをご利用ください。

☎ 税務課管理担当 ☎ 126・127

パソコンなんでも相談室



パソコンを買ったけど使いこなせない人、もっと楽に使いたい人など、相談室を開催します。

- ▶日時：5/18(月)・25(月)・6/8(月)・22(月)・7/13(月)・27(月) 各10:00～12:00
- ▶場所：竹間沢公民館 学習室
- ▶持ち物：自分のパソコン(持っていない場合は公民館のパソコンを貸し出し)
- ▶定員：各20人
- ▶申込み：月～金曜日(祝日を除く)の9:00～17:00に下記窓口か電話で事前予約。

☎ 竹間沢公民館 ☎ 259-8311

普通救命講習 I

- ▶日時：5/30(土) 9:00～12:00
 - ▶場所：入間東部地区事務組合消防本部 4階大講堂(ふじみ野市大井中央1-1-19)
 - ▶対象：三芳町・富士見市・ふじみ野市在住・在勤・在学者
 - ▶定員：25人
 - ▶申込み：5/7(木)～11(月)までに下記へ電話で申し込み。
- ☎ 入間東部地区事務組合消防本部 救急課救急係 ☎ 261-6673 (8:30～17:00)

**マイナンバーカード
臨時窓口**

マイナンバーカード各種手続きのため下記の日程で臨時開庁します。

- ※②・③は事前申し込み必須。
- ▶日時：5/31(日) 8:30～11:30
- ▶受付内容：①カード申請サポート②カード受け取り③電子証明書更新④暗証番号の再設定

※住民票・戸籍謄本・各種証明書の発行や届出など通常業務は行いません。

- ▶申込み：②・③のみ下記コードか下記へ電話で事前予約。



☎ 住民課住民担当 ☎ 142～148

**不要PC・小型家電の
宅配便回収リサイクル**



町と連携・協力するリネットジャパンリサイクル(株)では、パソコンや小型家電の宅配便回収を実施しています。

- ▶料金：回収品にパソコン本体が含まれる場合は、1箱(3辺の合計が140cm以内/重さ20kg以内) 無料 ※パソコン本体が含まれていない場合は有料。
- ▶申込み：リネットジャパンリサイクル(株)のHP(上記コード)から申し込み。

☎ 環境課環境対策担当 ☎ 202・203

**マイナンバーカード
個人宅へ出張申請**



自宅へ職員が伺い、顔写真撮影とマイナンバーカードの申請を行います。

- ▶日時：5/14(木)、27(水) 各日 9:30～11:30/14:30～16:30
- ▶対象：①～⑦次の条件を満たす人
①三芳町に住民登録がある人②75歳以上の人もしくは障がいがある人、要介護認定を受けた人などで外出が困難な人③申請後、2カ月以内に三芳町から転出する予定のない人④郵便局で転送の手続きをしていない人⑤暗証番号の入力を町職員が代行しても差し支えない人⑥町職員が写真撮影を行うことに了承できる人⑦町職員がオンライン申請を行うことに了承できる人

- ▶申請時必要書類：①本人確認書類【1点で可】官公署発行の顔写真付きの書類(運転免許証・パスポートなど)【2点必要】顔写真がない書類(資格確認書・診察券(漢字氏名、生年月日記載のもの)・年金手帳・学生証など)
- ②通知カード(持っている人のみ)

- ▶申込み：下記窓口か電話で申し込み。

☎ 住民課住民担当 ☎ 142～146

**乳幼児親子の
子育てフリースクエア**

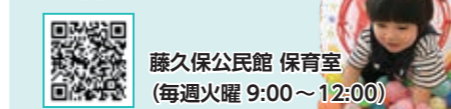

☎ 藤久保公民館 保育室 (毎週火曜 9:00～12:00)

**第10回エコラボ
フェスタ開催**

エコをテーマにした、子どもから大人まで楽しみながら環境について学べるイベントです。

- ▶日時：5/16(土) 10:00～14:00 ※一部雨天中止
- ▶場所：ふじみ野市・三芳町環境センター(ふじみ野市駒林1117) ※無料送迎バスは運休

▼内容

【体験ブース】移動動物園、移動プラネタリウム、しおり作り、間伐材のコースター作り、マイ箸作り、手形アート体験、リサイクル家具販売、自転車の無料点検、環境車両展示、ペランダでキエーロ相談会、クイズラリー(エコグッズをプレゼント)ほか

【イベント広場】(雨天中止) キッズダンス/太鼓演奏ほか

【①プールお子様タイム(50分間・30人)・②卓球・カラオケ(30分間貸し切り)】

- ▶対象：①・②小学生以下の親子連れ
- ▶持ち物：①は水着・水泳帽、温浴施設はシャンプー・タオルなどを持参
- ▶申込み：当日エコパフロントで整理券配布。 ※利用には条件有。エコパHPを参照。

【資源物回収キャンペーン】 「雑がみ」、「紙パック」、「リチウムイオン電池」とエコグッズの交換

- ▶回収条件：「賞味期限が明記してあり、2か月以上ある」、「常温で保存可能で未開封」、「包装や外装が破損してなく、中身が出ていない」など
- ☎ 環境課環境対策担当 ☎ 202

お知らせ

「募集」「イベント」「お知らせ」など暮らしに役立つ情報をお届けします。
三芳町役場 ☎ 049(258)0019 (代表) 【各課FAX】「お知らせ」最終ページに記載 ☎ 354-8555 三芳町大字藤久保1100-1
特に記載のないものは無料・申込み不要

**環境センターごみ受付停止
・エコパ臨時休館**

エコラボフェスタの開催に伴い、5/16(土)は持ち込みごみの受け入れを停止します。またエコパは9:00～17:00臨時休館します。
※17:00～21:00は通常開館
※プールお子様タイムなどはフェスタの一環として実施(10:00～14:00)
☎ 環境課環境対策担当 ☎ 202

**令和8年度
就学援助**

経済的な理由で就学困難と認められる児童・生徒の保護者に対し、学用品費、給食費などの援助をしています。
※令和8年6月までの認定を受けている世帯も、改めて申請が必要です。
▶申込み：5/7(木)～6/30(水)に申請書(HPから入手)に記入のうえ、必要書類を添付して下記窓口を持参(郵送不可)。
※上記の期間以降も随時受け付けますが、申請の翌月からの支給となります。
☎ 学校教育課学務担当 ☎ 524・525

日本礼送
ご遺体安置所・預骨・ペットも可
最期の刻まで心をこめてお預かりします
〒354-0045 埼玉県入間郡三芳町上富1165-3
フリー 0120-819-690

**『庭木1本から剪定いたします』
あきら造園**
『剪定、伐採、草取り、庭木消毒、植栽、お庭づくりなど
お庭・ガーデニングの事なら、お気軽にご相談ください』
樹木医・1級造園技能士・1級造園施工管理技士
代表 伊東 晃 富士見市針ヶ谷2-11-2
☎ 0120-028-350

**エクステリア・庭木管理
株式会社 大門造園**
☎ 259-1200
三芳町上富1764-6
弊社作品が信州花フェスタ2019で金賞を受賞しました

入間東部広域斎場 葬儀取扱店
しののめの里は、埼玉武州葬祭で。
家族葬は搬送料金を含めて、12万円からになります。(税込13万2千円)
※火葬料・安置料は別途
ご対応は、24時間365日
☎ 0120-64-24-49

料亭 角家
御結納、祝賀会、同窓会、ご法事、忘・新年会など各種ご宴会にご利用戴けます。
■営業時間 11:00～21:00 ■マイクロバス送迎
■定休日 月曜日 ■駐車場完備
三芳町上富1167 TEL 049-258-3688

**木造家屋の解体専門
志田解体工業株式会社**
解体専門だからできる安さと安心
見積無料
〒354-0044 埼玉県入間郡三芳町北水井786-13
shidakaitai@tbz1-com.ne.jp
TEL FAX 049-258-8295
担当:志田 090-4390-9691

上福岡駅 東口 徒歩1分
民事・離婚・相続・医療過誤・交通事故(相談料30分3,000円税込)
借金整理・破産・個人再生(相談料無料)
秋山誠法律事務所
埼玉弁護士会所属 弁護士 秋山 誠
○弁護士20年以上の実績
○弁護士費用の分割のご相談にも応じます
相談予約 TEL.049-267-8444
ふじみ野市上福岡1-6-38 花蔵ビル3階
https://www.makoto-lawyer.jp

業務用から家庭用まで
エアコンのことなら何でも……
有限会社 三芳エアコンサービス
〒354-0045
埼玉県入間郡三芳町上富1552
TEL (049) 258-0470(代)
FAX (049) 258-9828

令和8年度 後期高齢者医療の資格更新

75歳以上の人には暫定的にマイナ保険証の保有にかかわらず、令和8年7月までは一律で資格確認書が交付されます。令和8年8月以降は暫定措置終了に伴い取扱いが変更されます。

85歳以上の人 (R8.8/1 時点)

これまでどおり、マイナ保険証の保有にかかわらず一律で「資格確認書」を7月中旬に特定記録で発送。

84歳以下の人 (R8.8/1 時点)

これまでどおり、手続きなしで「資格確認書」を7月中旬に特定記録で発送。

【マイナ保険証を持っている場合】

令和8年8月以降はマイナ保険証をご利用ください。

マイナ保険証での受診が難しい場合は、申請手続きにより「資格確認書」を交付します。7月中旬に届く「資格情報のお知らせ」に同封される資格確認書交付申請書を役場に提出してください。

☎ 住民課保険年金担当 ☎ 157

介護者交流会

介護者同士で日頃の悩みを話しませんか。

みずほ苑みよし

無理なく続ける食事支援のミニ講義を行います。

▶日時：5/20(水) 13:30～15:00

▶場所：竹間沢公民館 学習室

▶対象：介護をしている人、介護に関心のある人

▶対象：どなたでも ▶定員：20人

▶申込み：下記へ電話・FAXで①講座名②名前③連絡先を伝えて申し込み。

☎ 地域包括支援センターみずほ苑みよし ☎ 293-7341 FAX293-7342

埼玉セントラル

「病気になるたらいくらかかるの？」をテーマに、もしもの時の費用と備えについて話などを行います。

▶日時：6/8(月) 13:30～15:00

▶場所：中央公民館 学習室

▶対象：どなたでも

▶定員：20人

▶申込み：下記へ電話・FAXで①講座名②名前③連絡先を伝えて申し込み。

☎ 地域包括支援センター埼玉セントラル ☎ 274-2080 FAX274-2081

夏休み期間 会計年度任用職員の募集

町立児童館、学童保育室では夏休み期間中の会計年度任用職員を募集しています。

下記は募集内容の一部です。詳細は町HP(上記コード)からご覧ください。

児童館(藤久保・北永井・竹間沢)

▶勤務時間：9:00～17:30 ※日給制

▶募集人数：3人(各児童館1人)

▶資格：不問(保育士・幼稚園・小、中、高校教諭資格・児童厚生員・有資格者優遇)

▶任期：7/18(土)～8/22(土)

☎ 藤久保児童館 ☎ 258-9965

学童保育室

▶勤務時間：7:45～18:45(平日) ※時給制。フルタイム勤務希望ですが要相談。

▶募集人数：8人(町内6学童いずれかに配属)

▶資格：不問(保育士・幼稚園・小、中、高校教諭資格・放課後児童支援員・有資格者優遇)

▶任期：7/20(月・祝)～8/24(月)

☎ 学童事務局 ☎ 080-5879-4434

団体活動補助金の募集 ～三芳町公募補助金～



地域で活動する公益的な市民活動に対し、補助金を交付します。

▶対象事業：公益上必要がある事業とそれを行う団体(補助金交付基準に基づく)

▶対象団体：営利を目的としない、公益の増進に寄与する任意団体またはNPO法人

▶補助額：補助対象経費総額の1/10から1/2

▶申込み：8/31(月)までに①～⑥を政策推進室へ提出。

(①三芳町公募補助金申請書②申請内容の概要書③収支予算決算資料④団体規約⑤構成員の名簿⑥活動内容を確認できる資料)

※希望団体には申請手続き、採択基準等を個別に説明しますのでご連絡下さい。※書式・パンフレット・要綱などは町HP・役場4階政策推進室で配布。

☎ 政策推進室政策推進担当 ☎ 422～424

三芳町 室内モルック大会

大人気イベントを室内で開催します！モルックは体力を使わず、戦略が求められるアウトドアスポーツで誰でも楽しむことができます。

▶日時：6/7(日)(受付)9:00(開始9:30)

▶場所：総合体育館 アリーナ

▶対象：町内在住・在勤・在学者

▶料金：300円(1人あたり)

▶定員：32チーム(1チーム2～5人)

▶申込み：5/15(金)までに上記コードか申込用紙(下記窓口かHPで入手)を下記窓口・郵送・FAXいずれかで提出。

☎ 文化・スポーツ推進課 ☎ 433

地域福祉を担う 民生委員・児童委員

5/12は「民生委員・児童委員の日」。三芳町では5/19までの1週間を「活動強化週間」とし、地域の皆さんへのPR活動に取り組みます。

民生委員・児童委員とは？

●厚生労働大臣から委嘱された地域福祉を担うボランティアで、地域住民の「見守り役」「相談役」をしています。

●相談内容に合わせた福祉サービスの紹介、役場や地域の関係機関との「つなぎ役」です。

●子どもや子育て家庭への支援を専門に担当する主任児童委員もいます。

☎ 福祉課福祉支援担当 ☎ 172

ふれあい座談会 (議会報告会) 開催



議会報告・市政に関する意見交換を行います。どなたでも参加できますので、ぜひご来場ください。

▶日時：①5/8(金) 18:00～19:30

②5/9(土) 14:00～16:00(楽器演奏・手話通訳あり) ③5/10(日) 14:00～15:30

▶場所：①竹間沢公民館②藤久保公民館③中央公民館

▶申込み：不要。直接ご来場ください。

☎ 議会事務局議事調査担当 ☎ 601

はじめての ハワイアンフラ体験

何歳からでも始められ、一生続けられるフラ。楽しく踊りましょう！

▶日時：5/20(水) 14:15～15:00

▶場所：中央公民館 多目的ホール

▶対象：どなたでも

▶定員：20人

▶申込み：下記窓口か電話で申し込み。

☎ 中央公民館 ☎ 258-0050

すこやかキッズ体操® 体験会

からだを使った動物のまね動作を行ったり、走る、跳ぶ、投げるなどの能力を高める基礎的動作に遊びの要素を加え楽しく運動ができます。元気いっぱい動くことが大好き、運動が苦手な自信をつけたい、お友達と楽しくからだを動かしたいお子さんにぴったりです☆

▶日時：5/10(日) ①10:00～10:50

②11:00～12:00

▶場所：総合体育館

▶対象：①年中～年長

②小学校1・2年生

▶料金：1回500円 ▶定員：各回20人

▶申込み：予約サイト(上記コード)から申し込み。

☎ 総合体育館 ☎ 258-0311

三芳町公式 SNSでも情報発信中!

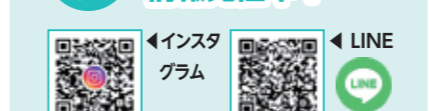

アンサンブル凧・増田光一 レクチャーコンサート

情熱的なトークが人気の指揮者、増田光一氏が音楽の本質を解説するレクチャーコンサート。

中田喜直の小さい秋見つけた、モーツァルトのアイネ・クライネ・ナハトムジーク、チャイコフスキーの弦楽セレナーデ、東西の歌の持つ生きる力と魅力をお届けします。

▶日時：5/3(日・祝)

13:30開場(14:00開演)

▶場所：コピスみよし ミニホール

▶料金：500円(入場時に支払い)

▶定員：130人

▶申込み：不要。直接ご来場ください。

☎ アンサンブル凧 斎藤

☎ 090-7242-8284

✉ rin0609@hotmail.co.jp

第36回 三芳町合唱祭 ～みんなで創るうたまつり～

令和8年度三芳町芸術文化支援事業

三芳町や近隣で活動する合唱団が一堂に会して歌います。一般参加を交えての合同演奏、慶應義塾志木高等学校の男声合唱団による招待演奏もお楽しみください。

▶日時：5/23(土) 開場12:30

開演13:00

▶場所：コピスみよし ホール

▶料金：500円(自由席)

▶申込み：コピスみよしでチケットを購入。

☎ 実行委員会 保田 ☎ 258-6605

親子でフッキング

栄養のとれる間食を選ぼう！サンドイッチとスイーツを作ります。

▶日時：6/20(土) 10:00～13:00

▶場所：中央公民館 キッチンスタジオ

▶講師：イムス三芳総合病院 栄養科

▶参加費：1人1,500円

▶対象：小学3～6年生と保護者

▶定員：16人(定員超過の場合は抽選。結果は6/1(月)にお知らせ。)

▶申込み：5/30(土)までに下記に電話で申し込み。

☎ イムス三芳総合病院 地域医療連携室 ☎ 274-7015

離乳食教室

①離乳食の始め方についての講話・実演見学・昆布だし、野菜だしの紹介

②この頃のお子さんの口腔機能の特徴や中期食のポイント・実演見学・かつおだしの紹介

▶日時：5/13(水) ①10:00～10:50

②11:00～11:50

▶場所：保健センター(藤久保7232-1)

▶対象：【①初期】4～6か月の乳児と保護者

【②中期】7～8か月の乳児と保護者

▶定員：各8組

▶申込み：母子手帳アプリ 母子モ(上記コードからダウンロード)から申し込み。

☎ こども支援課母子保健担当 ☎ 272

補聴器は認定補聴器専門店へ
関東補聴器センター志木新座店
 ご来店予約等お気軽にお電話下さい
TEL 048-475-3684
 新座市東北2-28-3(志木駅南口徒歩5分 新座志木中央総合病院前)
 営業時間 9:30～17:00 木曜日は12時まで 日曜・祝日定休
 ※購入前に試聴貸出できます。 ※駐車場あり

シュークリームにこだわり続けて100年
ヨネサワ製菓株式会社
 工場横の直売店ではお買い得なシュークリームや、こだわりのオリジナルスイーツをご用意しております。
 〒354-0043 埼玉県入間郡三芳町竹間沢349-1
 TEL: 049-258-4491
 HP: http://www.yonesawa-seika.co.jp
 直売店営業時間: 10:00～18:00 不定休

庭木1本から承ります!
 お客様へのお約束
 庭木1本より明瞭料金
 トイレはお借れません
 土日でもOKです
 お茶はご遠慮します
 生垣の剪定 長さ1m 高さ2m
 通常2,200円を
1,100円
 9:00～17:00
ガーデンエクスプレス 所沢支店 所沢市くすのき台1-10-7
0120-41-2891

もしかして認知症?と思ったら...
ものわすれ外来
 ふけびょういん 検索
049-264-8811
 完全予約制 ふじみ野市亀久保2197
富家病院

5月の土曜開庁は2日 ▶ 6月の土曜開庁は6日

5月の土曜開庁は2日です。役場（本庁）の住民・福祉・税務などの一部窓口と各出張所を開庁しています。ぜひご活用ください。本庁、出張所ともに8:30から12:00まで開庁しています。

住民課住民担当 ☎ 142～146

役場 FAX 番号一覧

住民課	274-1101
税務課	274-1050
福祉課・健康増進課	274-1051
道路交通課・都市計画課	274-1052
自治安心課・こども支援課	274-1009
観光産業課・環境課	274-1013
秘書広報室	274-1054
文化スポーツ推進課・政策推進課・施設マネジメント課・財政デジタル推進課・総務課	274-1055
教育委員会	274-1056

無料相談

三芳町役場 ☎ 049(258)0019 (代表) 〒354-8555 三芳町大字藤久保 1100-1

相談種類	曜日(祝日除)	時間	相談場所	連絡先
住民相談(弁護士等が相談を受けず)	第1・3木曜	13:15～16:30	役場1階住民相談室(要予約)	総務課(☎404・405)
女性相談	第2・4金曜	11:00～15:20	役場1階住民相談室(要予約)	総務課(☎404・405)
司法書士相談	第3火曜	10:00～12:00	役場1階住民相談室(要予約)	総務課(☎404・405)
行政書士相談	奇数月第4水曜	10:00～14:00	役場内(場所は当日掲示・要予約)	総務課(☎404・405)
行政相談(国の行政等への意見等)	偶数月第3木曜	13:15～16:30	役場1階住民相談室(受付:ロビー)	総務課(☎404・405)
外国人生活相談	①毎週月曜 ②毎週木曜	①10:00～13:00 ②13:00～16:00	ふじみの国際交流センター(☎相談は269-6450)	総務課(☎404・405)
内職相談	毎週水曜	10:00～16:00	役場2階内職相談室	内職相談室(☎292)
消費生活相談	①毎週月・火・木・金曜 ②毎週水曜	10:00～16:00	①役場2階消費生活センター ②観光産業課	①消費生活センター(☎292) ②観光産業課(☎215)
子育て相談	毎週月～金曜	随時受付	各保育所・子育て支援センター	第3保育所☎258-9961 子育て支援センター☎258-5106
児童家庭相談	毎週月～金曜	9:00～17:00	役場2階こども支援課	こども支援課(☎243・244)
外来言語相談	毎週月～金曜	8:30～17:15	みどり学園	みどり学園☎258-9963
発育・発達外来相談	毎週月～金曜	8:30～17:15	みどり学園	みどり学園☎258-9963
教育相談	毎週月～金曜	9:30～16:30	総合体育館4階教育相談室 電話相談は☎274-1023	教育センター(☎502)
大人の健康相談	第3水曜	9:00～15:30	役場1階相談室(要予約)	健康増進課健康推進担当(☎188～191)
こころの健康相談	第2火曜	14:00～15:30	地域生活支援センター(要予約)	福祉課福祉支援担当(☎172～175)
高齢者相談(介護・認知症相談)	月～土曜 ※土曜は予約制	8:30～17:15	①みずほ苑みよし ②埼玉セントラル	①☎293-7341 ②☎274-2080
高齢者リハビリ相談	月1回(要問合せ)	9:30～11:20	保健センター(要予約)	健康増進課(☎188～191)
認知症ケア相談	毎週月～金曜	9:00～16:00	認知症サポートセンター(要予約)	☎259-2525
福祉・生活相談 生活困窮の相談	毎週月～金曜	8:30～17:15	社会福祉協議会	社会福祉協議会☎258-0122
不動産相談	第2水曜	13:00～16:00	役場1階相談室(要予約)	都市計画課(☎236)

ホームページ
有料バナー広告募集

☎ 秘書広報室広報担当 ☎ 313・314

- ▶ **掲載料**：①トップページ15,000円/月 ②その他のページ8,000円/月
※①のみ全ページ左下に表示のフローティングバナーにもランダムで掲載されます(右画像参照)。
- ▶ **掲載期間**：1か月を単位とし、複数月にわたる掲載も可。
- ▶ **規格**：大きさ 縦100×横320ピクセル(以前は縦40×横155ピクセル)
- ▶ **申込み**：申込みフォーム(上記コード)か申込書(上記窓口、町HPで入手)に広告の版下原稿を添えて窓口・メールで申し込み。

▶ **掲載の決定**：申込書の提出後、内容を審査して広告掲載の可否を決定します。



パソコンでの表示イメージ

▼申込みフォーム



▼町HP



広告

認知症カフェ(愛の家グループホーム三芳竹間沢)

誰でも気軽に参加できる認知症カフェを開催します。健康相談や介護の相談、入居者の人と茶話会を行います。

- ▶ **日時**：5/13(水)13:00～15:00
- ▶ **対象**：どなたでも
- ▶ **場所**：愛の家グループホーム三芳竹間沢(竹間沢577-1)
- ▶ **定員**：30人(要予約)
- ▶ **申込み**：下記窓口・電話で名前・連絡先を伝えて申し込み。

☎ 愛の家グループホーム三芳竹間沢 ☎ 274-5300

選挙管理委員の決定

4月6日付で選挙管理委員が決まりました。

- 【委員長】横山 通夫氏
- 【職務代理】田畑 正明氏
- 【委員】忽滑谷 昌弘氏、忠平 訓氏

☎ 選挙管理委員会 ☎ 403

三芳町緑化推進費
令和7年度寄附金の報告

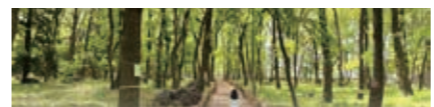

令和7年度三芳町緑化推進費寄附金の総額は下記のとおりです。

▶ **寄附金総額…1,575,257円**
以下の皆様よりご寄附いただきました。心より御礼申し上げます。(敬称略)

(有)阿部商事 / (株)有村紙工 / (株)アルプレート / いるま野農業協同組合三芳支店 / ウィズグリーン(株) / 大崎電気工業(株) / (有)和建工業 / 上板塑性(株) / 協働のまちづくネットワーク / 埼玉ホーチキ(株) / 三米産業(株) / 三協測量設計(株) / 塩野造園 / 塩野 正巳 / (株)ジオマックス / (株)篠原工業 / 昭和ガス(株) / (株)新星 / (株)菅原工業所 / (株)スペース匠 / 大東ガス(株) / 堤 充子 / (株)DDT / (株)東京カネカフード / 東明興業(株) / 中村倉庫(株) / 日新精機(株) / 橋本 美奈子 / Fun Trails(同) / (株)ふじみ野工業 / 藤原 満 / (株)細川洋行 / 増山 圭佑 / 松本 薫 / 宮澤 正春 / (株)MIYOSHI / 三芳合金工業(株) / 三芳町商工会 / 三芳野草の会 / 諸星造園 / (株)矢島工務店 / (有)八巻美装 / 大和合金(株) / ヨコハマタイヤトレッド(株) / リコ・スタイル(株) / (株)渡辺工匠

☎ 環境課自然環境担当 ☎ 204

耐震診断・耐震改修・簡易耐震改修助成制度



既存住宅の耐震診断費用および耐震改修、簡易耐震改修費用の一部を助成します。※詳細は下記に問い合わせ。

▼既存住宅耐震診断助成金

▶ **戸建て住宅など**：昭和56年5月31日以前に工事着手した戸建住宅および併用住宅で耐震診断費用の1/2の額または5万円のいずれか最少額

▶ **分譲マンションなど**：昭和56年5月31日以前に工事着手した分譲マンションなどで耐震診断費用の1/2の額、戸数に2万円を乗じた額または1棟あたり100万円のうち最少額

▼既存住宅耐震改修助成金

▶ **戸建て住宅など**：耐震改修に要した費用の20/100の額または20万円のいずれか最少額

▶ **分譲マンションなど**：耐震改修に要した費用の20/100の額、戸数に10万円を乗じた額または1棟あたり500万円のうち最少額

▼既存住宅簡易耐震改修助成金

▶ **耐震シェルター**：戸建て住宅などで耐震シェルターの購入および1階部分への設置に要した費用の1/2の額または20万円のいずれか最少額

▶ **防災ベッド**：戸建て住宅などで防災ベッドの購入および1階部分への設置に要した費用の1/2の額または10万円のいずれか最少額

☎ 都市計画課開発建築担当 ☎ 236～237

ブロック塀など撤去・築造工事助成制度

地震によるブロック塀の倒壊事故の防止のため、撤去・築造工事費用の一部を助成。

▶ **対象**：高さ0.8m以上で道路に面した場所にあり、地震で倒壊の危険があると認められたブロック塀

▶ **補助金額(撤去)**：撤去工事費用の3分の2または15,000円/mの少ない方で上限20万円

▶ **補助金額(改修・築造)**：築造工事費用の3分の2または30,000円/mの少ない方で上限40万円

☎ 都市計画課開発建築担当 ☎ 236～237

心身障がい児通園奨励費補助金

盲学校、ろう学校・特別支援学校などに通園・通学している心身障がい児童の保護者に、通園奨励費補助金を支給します。

※令和7年度の受給者には案内を郵送済。

▶ **支給額**：児童1人に月額5,000円

▶ **支給時期**：6月・9月・12月・3月(年4回)

▶ **申込み**：5/29(金)までに①在学証明書か生徒手帳の写し②補助金振込先の通帳の写し③療育手帳・身体障害者手帳の写し(持っている人のみ)を下記へ持参して申し込み。

☎ 福祉課福祉庶務担当 ☎ 178・179

三芳町行政評価外部評価委員会委員の募集

行政評価外部評価委員会委員を募集します。まちづくりや行政の取組に関心があり、町の施策や事業の改善に意見や提案をいただける人をお待ちしています。

▶ **対象**：①～③全てに当てはまる人

- ①三芳町の行政事務に関心のある人
- ②応募日現在、町内在住の20歳以上の人
- ③平日の日の中の会議に出席が可能な人(最大で年8回程度を予定)

▶ **任期**：3年間(令和8年度～令和10年度末)

▶ **報酬**：会議1回につき6,000円

▶ **申込み**：5/1(金)～29(金)に応募用紙(下記窓口、町HPで入手)に記入のうえ下記へ持参・郵送(必着)、メールで提出。

☎ 政策推進室政策推進担当 ☎ 424

5/1～6/30は
不正大麻・けし撲滅運動

大麻の使用は体に有害で、栽培や所持は犯罪です。また、「けし」には法律で栽培などが禁止されている種類があります。大麻や違法な「けし」を発見したら、下記までご連絡ください。

☎ 朝霞保健所 ☎ 048-461-0468

声の
広報みよし

音声読み上げソフト用の「声の広報みよし」を町HPから聞くことができます。



乳がん検診

問 健康推進担当



マンモグラフィ検査を行います。注意事項をよく確認のうえ、お申し込みください。

- ▶ **対象:** 40歳以上(昭和62年3月31日までに生まれた人)の女性で「奇数月生まれ」「前年度受診のない偶数月生まれ」「無料クーポン該当者」いずれかに該当する人
- ▶ **料金:** 1,000円 (生活保護受給者は無料)
- ▶ **定員:** 各日80人 ▶ **場所:** 保健センター
- ▶ **申込み:** 健康推進担当窓口・官製はがき・FAX・電子申請のいずれかで下記の必要事項を伝えて申し込み。
①乳がん検診申し込み②住所③氏名(ふりがな)④生年月日⑤日中連絡可能な電話番号⑥検査日の希望(第1希望のみ。ない場合は「希望なし」と記入)

日時 **7/12日・13日** (月)
9:00 ~ 15:30

- ▶ **注意事項:** 官製はがきの場合は、締切当日の消印有効です。FAXの場合は締切日までの受付。申し込みは5/31(日)まで(締切厳守)。31日以降に抽選を行い、受診券の郵送をします。受診券が届くまで2週間程度かかります。ご了承ください。
- ※申込みは1回につき1人分まで。
- ※希望は日にちのみで、時間の指定はできません。
- ※同一年度内に同じ検診を受けることはできません。

- ▶ **検査ができない人:** ①妊娠しているまたは可能性のある人②授乳中の人③卒乳後おおむね1年以内の人④豊胸術をした人⑤胸壁に人工物が入っている人⑥乳房の手術後1年以内の人⑦検診バスへの移動に不安のある人

胃内視鏡による胃がん検診

問 健康推進担当



▶ **実施医療機関** ※富士見市・ふじみ野市の実施医療機関でも受診可。(HPに掲載)

医療機関名	住所	連絡先
イムス三芳総合病院	藤久保 974-3	258-2323

- ▶ **実施期間** **5/1(金) ~ 10/31(土)**
- ▶ **対象:** 50歳以上(昭和52年3月31日までに生まれた人)で、奇数月生まれの人または前年度未受診の偶数月生まれの人
- ▶ **料金:** 【50歳~64歳】3,000円
【65歳以上】1,500円 【生活保護受給者】無料
- ▶ **申込み:** 二市一町の実施医療機関に直接申し込み。

※バリウムによる胃がん検診(集団)は、12月に実施予定。
※内視鏡とバリウムの両方を受けることは不可。
※同一年度に同じ検診を2回受診することは不可。
※検診日に町外に転出している人は対象外。

熱中症予防~暑くなる前に備えましょう~

本格的に熱くなる前から、運動や入浴を通じて汗をかくなど、身体を暑さに慣れさせることが大切です。



がん検診無料クーポン対象者

問 健康推進担当

今年度のがん検診無料クーポンの対象者は下記の年齢の人です。がん検診の自己負担分が無料になります。該当者には、5月末にご自宅に無料クーポンが送付されます。がん検診無料クーポンには有効期限がありますのでご注意ください。この機会にぜひ、がん検診無料クーポンをご活用ください。

子宮頸がん検診無料クーポン対象者

- ・平成17年4月2日~平成18年4月1日生まれの女性

乳がん検診無料クーポン対象者

- ・昭和60年4月2日~昭和61年4月1日生まれの女性
- ・昭和56年4月2日~昭和57年4月1日生まれの女性
- ・昭和52年4月2日~昭和53年4月1日生まれの女性



下記のイベント会場は全て中央図書館

EVENT 図書館パネル展 ~広報でたどる図書館のあゆみ~

特設コーナーにて、三芳町の図書館の歴史を振り返るパネルや図書の展示を行います。

▶ **日程:** 5/19(火) ~ 5/31(日)



Info

臨時休館情報 (6/1月~8/31月)

上記の期間、新施設への移転に伴い、中央図書館・竹間沢分館・配本所を休館し、休館中はブックポストでの返却のみを行い、その他のサービスは休止します。

図書館だより



中央図書館 ☎ 258-6464
開館時間/10:00~19:00(土・日・祝18:00まで)
休館日/毎週月曜日・月末(土・日除く)
竹間沢分館 ☎ 274-1722
開館時間/11:00~18:00
休館日/毎週月曜日・月末(土・日除く)
配本所(中央公民館内) ☎ 258-0050
開館時間/9:00~22:00 ※公民館の休館に準ずる
休館日/原則第1月曜日(中央公民館休館日)

《身近な植物を知ろう!》 にまつわる本 別冊紹介中

一般書



『身近にあるうまい雑草、ヤバイ毒草 ー美味しい草とよく似た危ない草、徹底的に探してみました!』

森昭彦/著
SBクリエイティブ
2025年2月発行
470円

身近な草むらや川辺で見かける植物の中には、食べられる野草もあれば、一口で病院送りになるものもある。ニリンソウとトリカブトなどおいしい野草とそっくりな毒草を比較し、見分け方や調理法を紹介する。特徴と名前を知ること、野草の魅力を感じられる一冊。

みよし 歴史 探訪

れきしとくらし 第二回 5月の行事

問 文化財保護課 ☎ 258-6655

5月の年中行事といえば、端午の節句を思い出す人も多いのではないだろうか。かつてはそのほかにも様々な行事がありました。

端午の節句

5月5日に行われる端午の節句(節供とも書く)は、男児の誕生を祝い、健やかな成長を願って、こいのぼりや五月人形を飾る行事です。初節句の場合には、実家からこいのぼりや、五月人形などが贈られます。仲人や親戚からもお祝いの品が贈られ、そのお返しとして、カサゴの干物や柏餅を送っていました。

5月の節句は「フキショープ」とも呼ばれ、ヨモギと菖蒲を入口近くの屋根や井戸籠にさす飾りで、菖蒲の臭いで、魔物や病気が家に入らないようにするためのものです。このほか、菖蒲湯に入る家や、麦こがしを家の周りにまく風習もありました。

お釈迦様

花まつりとも呼ばれる、5月8日の釈迦の生誕祭です。お寺で誕生仏をまつり、この仏像に甘茶をかける行事です。参詣者はこの甘茶を仏像にかけるだけでなく持ち帰って飲んでいました。竹間沢ではかつて、お釈迦様の前日に

ザルをもった小間使いが各戸を回って花を集め、誕生仏を安置するお堂の屋根を飾り付けていたそうです。このお釈迦様を過ぎると、天王様(7月15日~28日)まで農休日がなくなるほど農作業が忙しくなる時期に入ります。

スイカ餅

上富や北永井で5月中旬の雨の日に行われました。スイカの芽がでる時期のため、草餅をスイカに似せて作り、スイカの豊作を祈りました。近隣の家に配ることなどもあったようですが、現在では行われていません。

ホイロジマイ

上富や北永井、藤久保など、畦畔茶を多く持つ家で、5月25日ごろ行われていました。ホイロとは、茶揉みに使う道具をさした言葉で、5月の上旬から続いた茶摘み・茶揉みなど、茶作りの工程が一段落する時期です。これをねぎらってお酒や食事を楽しむ日でした。



▲五月人形

▼ 休日・夜間・小児時間外診療・救急病院

施設名	休日急患診療所	イムス富士見総合病院 (入院等が必要な救急小児)
所在地	☎ 264-9592 (ふじみ野市駒林元町 3-1-20)	☎ 251-3060 (富士見市鶴馬 1967-1)
診療日	日曜・祝日・年末年始	月・木曜
診療時間	9:00 ~ 12:00/13:00 ~ 16:00/19:00 ~ 21:00	月・木が平日▶ 18:00 ~ 翌 8:00/ 月・木が祝日▶ 8:00 ~ 翌 8:00

▼ 救急病院

イムス三芳総合病院	ふじみの救急病院	三芳野病院
☎ 258-2323 (藤久保 974-3)	☎ 274-7666 (北永井 997-5)	☎ 259-3333 (北永井 890-6)

24 困ったときの医療機関案内 ▶ 埼玉県救急電話 ☎ # 7119 (IP 電話は 048-824-4199)
24 時間体制で受付中 ▶ 埼玉県 AI 救急相談 (チャット形式。右記二次元コードから)



24 時間対応 県 AI 救急相談はここからアクセス

短歌や俳句、川柳、絵手紙、切り絵、写真などの作品、町内のニュースを募集しています。応募フォーム（下記コード）がメール、郵送で申し込み。
 秘書広報室 ☎258-0019 ☎314
 ▼郵送：〒335-4855 秘書広報室「みんなの広場」係
 ▼メール：hisyo@town.saitama-miyoshi.lg.jp



俳句

白内障見えてまぶしい桜かな
 初雪や曲がりし竹を切ろうかと
 空き家増え知らぬ人多し雛なり
 陽光に丸く輝く路の花
 雪の朝あたり一面真白だ
 春日に面打つ手元光りける
 初写真やターザンロープ滑る音
 なごり雪畦の匂ひの戻り来る
 山奥で真っ赤に蠢めくスギ花粉
 風光るWBCの選の顔
 春待てばやがてぬくもり風やさし
 月おぼろ声明響く大伽藍
 陽炎の中にそびゆる大手門

池永みどり
 渡辺貴司
 石川靖子
 田中正三
 小内ヨイ
 木村幸子
 伊藤博
 高橋寛
 砂田幸子
 石垣庸子
 高橋洋子
 熊倉知恵子
 中西倫

知り合いが陽炎越しの大手町
 弦はじく音に想ひを春の雨
 葉陰れの影ぞ恋しき忍び花
 廃校の愛でる人なし桜花
 我が学び桜に思う三分咲き
 これよりは手仕事易き水温む

後藤誠
 加藤隆一
 荻原雅夫
 渡邊美恵子
 保坂一彦
 志村美代子

短歌

運動が大好きな孫やと七つ大きくなつたらばあば乗せてね
 ソロソロの雪の積もりし道行けば幼き頃の孫のごとしなり
 みちの辺に山茶花の映ゆ夕光にひと休みせり散歩の途中
 何処かにて春は兆しぬ風の中ふる里の空なほ雪深し
 雑仕舞ふしじみと見る雛の顔母の笑顔を思ひ出してる
 雨マーク週間予報に出てきたら暑い夏への助走の始まる
 ヒヨドリが遊び戯むる満開の桜に花風無情な雨よ

堀場和子
 星みゆき
 泉郁子
 高橋洋子
 砂田幸子
 新田規子

NIHON SYUWA やってみよう 日本手話!



動画でもっと手話を知ろう！ YouTube 公開中



今月は「バレーボール」「バドミントン」「リレー」。スポーツに使われるワードをマスターしよう。
 (出演：高波美鈴さん)

バトンを
受け取るように

ラケットを
振るように

トスを
上げるように

バレーボール

バドミントン

リレー



◆表紙が春らしい。(北永井・Tさん)

◆表紙のヒヨドリがかわいかった。(北永井・Kさん)

◆ヒヨドリと桜がキレイに撮れたよ！みんなも良い写真が撮れたら、隣のページ

のみんなの広場に応募して、掲載してもらおう！

◆施政方針の主な事業一覧が分かりやすかった。(藤久保・Kさん)

◆今年度の町の事業をみんなに知ってもらえてよかったです。たくさん

の事業があるので。ぜひ、町の事業に関わる人が増えたら

うれしいよね。

◆これから供用開始されるルミナみよしの記事が楽しみ

みです。(竹間沢・Oさん)

◆私もすごく楽しみなの！続報をお楽しみに。

【編集後記】

5月といえばゴールデンウィーク。連休中、たくさん

の人が三芳町に遊びに来てくれたら嬉しいな。(みらい)

OUCHI RECIPE

【三芳産大根のトロトロ煮】

給食レシピコンクールで「やわらか大根でトロトロホッコリソリゃあごはんもすすむで賞」に選ばれた料理です。



材料：4人分

- ごま油 …… 小さじ 1/2 弱
 - 豚ひき肉 …… 60g
 - だいこん …… 輪切り 4～5cm
 - 小ねぎ …… 2本
 - 酒 …… 小さじ 1/2
 - きびざとう …… 小さじ 1/2 強
 - しょうゆ …… 小さじ 1 弱
 - 片栗粉 …… 小さじ 2/3
 - 水 …… 1/5 カップ
 - 顆粒だし …… 適量
- ※顆粒だしを使っても美味しく作れます。

作り方

- 1 熱した鍋にごま油をひく。豚ひき肉を炒めて酒をふり入れる。
- 2 だいこんを加えて軽く火を通したら、水を入れ、きびざとう、しょうゆを加えて煮含める。(フタをすると短時間で加熱することができ、水分の蒸発も防げます)
- 3 だいこんがやわらかくなったら水溶き片栗粉でとろみをつけ、小ねぎを加える。
- 4 風味付けとして分量外のごま油をまわし入れたら、完成!

町 HP では給食レシピをたくさん紹介中！二次元コードからアクセス



住民の皆さんからのお知らせを掲載。

まちの掲示板

- 1 宗教団体・政治団体・営利目的は不可。
- 2 開催場所は公共施設に限る。
- 3 一度掲載した団体は次回まで3か月空ける(例：1月号の次は最遅で5月号)。
- 4 原稿は100字以内。
- 5 紙面の予約は掲載月の6カ月前から前々月の10日まで先着順で受付。【申込み】秘書広報室 ☎258-0019 ☎314



小学生英語サークル Happy English

アメリカ人と日本人講師による楽しく丁寧な英会話指導+英検対策。4/24(金) 小1・2年生対象の体験レッスン実施。小1～6年生の全クラス随時体験レッスン受付中！
 毎週金曜日 16:10より3クラス制
 藤久保公民館
 間仁田 ☎090-4170-7823

健康エクササイズ 「元氣ダンス」

懐メロに合わせた簡単な運動です。無料体験会を5/18(月)に竹間沢公民館で開催。
 毎週月曜日 13:30～14:30 (月3回)
 会費1,800円/月 入会金500円
 黒岩 ☎090-1692-7714

なごみ yoga

前半はやさしいヨガ、後半は寝たまま瞑想のヨガ。心と身体が緩みスッキリ整う感覚を体感しませんか。
 毎週日曜・隔週水曜日 10:00～11:30
 竹間沢公民館 和室
 1,000円/1回
 高橋 ☎090-3918-3774

イベントや求人情報を町の準公式サイトに掲載できる!



「わが街ポータルみよし」は、誰でも無料で町内の情報を投稿できるポータルサイトです。サイト内の各カテゴリ上部「情報投稿」から投稿!

三芳町の子育て 検索

三芳町で働いてみませんか/
児童館・学童職員募集

藤久保児童館 ☎258-9965 ●北永井児童館 ☎258-9962 ●竹間沢児童館 ☎259-8315

子育て支援センター ☎258-5106 FAX 258-5106
※町立以外の子育て支援センターの運営状況は、町のホームページをご覧ください。

要予約 料金 定員 場所 申込期間 持ち物

イベント	対象	日程	時間	内容(申込みは先着順)
藤久保 つくってあそぼう!	小学生以上	5/20(水)・21(木)	15:30~16:30	スライムを作ってみんなで楽しもう! 予定 各日10人
藤久保 なかよしふれあいタイム	乳幼児親子	5/23(土)	10:30~11:00	手あそび、うた、体操などしましょう。 予定 15組
北永井 みんなで育ててみよう!	小学生以上	5/9(土)	15:30~16:30	人気投票で1位になった野菜とさつまいもを植えよう! 予定 15人
北永井 ちびっこあつまれタイム	幼児親子・小学生	5/23(土)	14:00~14:30	ボールプールちいさい子と遊んじゃおう。 予定 10組
北永井 つくってトライ!	小学生以上	5/14(木)・15(金)	16:00~16:30	かさに付ける目印を作っちゃおう! 予定 各日5人
竹間沢 みんなでつくろうデー	小学生以上	5/13(水)・14(木)	16:00~16:30	アンブレラメーカーを作ろう。 予定 各日5人
竹間沢 夏野菜をつくろう	小学生以上	5/16(土)	14:30~15:30	人気投票で決めた野菜をみんなで作ろう。 予定 15人
竹間沢 きもだめし実行委員会	小学3年生以上	毎週土曜日 ※5/2はなし	13:30~14:30	実行委員になってきもだめしを盛り上げよう! 予定 20人

3館共通
 <児童館の行事> 1.基本的に町内の人が優先。2.月初日から来館して申し込み。3.参加無料(参加費等が必要な場合あり)。4.年齢制限や定員設定あり。*小学生以上の対象のイベントは子どもの意思を確認するため、申込用紙はお子さんが取りに来ましょう。
 <プレーパーク>子どもたちが、自由に自然素材や道具を使って遊びを創り出し、禁止するのではなく、「自分の責任で自由に遊ぶ」という趣旨のもと、自己責任でやってみたいことを実現していくあそび場です。
 ▶日時:5/17(日)10:00~12:00 ▶場所:緑地公園
 <上富出前児童館>けん玉やこま、盤ゲームなど放課後友だちと過ごせる児童館が上富地区にやってきます! *小学生以上のお友だちは一度家に帰ってから遊びに来てください。▶日時:5/21(木)14:40~16:30
 ▶場所:農業センター(上富1279-3) ▶対象:乳幼児親子・小学生以上の児童やその保護者。

こども支援課母子保健担当 ☎258-0019 ☎270~272 FAX 274-1009

内容	対象	日程	時間	備考
4か月児健診	令和8年1月生	5/1(金)		個別に郵送する「ご案内」をご確認ください。 ※通知された時間に都合がつかない場合は、担当までご連絡ください。
10か月児健診	令和7年7月生	5/22(金)		
1歳6か月児健診	令和6年10月生	5/8(金)		
2歳児歯科健診	令和5年10月生	5/12(火)		
3歳児健診	令和4年10月生	5/19(火)		
5歳児健診	令和3年10月1日~15日生	5/26(火)		
	令和3年10月16日~31日生	5/29(金)		

保健センター(藤久保7232-1 中央図書館前) ※役場庁舎ではありません。
 母子健康手帳、4か月~3歳児はバスタオル(他オムツなど必要なもの)

イベント	対象	日程	時間	内容
なかよし広場	0~3歳	5/11(月)・18(月)・25(月)	10:00~11:30	※予約不要です。利用したい日時にお越しください。目安の月齢を掲載しています。 園 帽子・タオル・着替え・水筒等、お子さん用バスタオル(ねんねクラス)
	ねんね(おおむね7か月まで)	5/12(火)・21(木)		
	はいはい(おおむね8か月~11か月)	5/8(金)・20(水)		
	よちよち(おおむね1歳~1歳5か月)	5/7(木)・19(火)・29(金)		
	とことこ(おおむね1歳6か月~1歳11か月)	5/1(金)・15(金)・28(木)		
	すたすた(おおむね2歳~2歳6か月)	5/14(木)・26(火)		
自由開放	0~3歳	開室日の午後	13:00~16:30	
子育て相談	乳幼児・児童	毎週月~金曜日	①10:00~11:30 ②13:00~14:30	面談または電話による相談 電話でも受付可 ※電話相談は随時受けつけています。
なかよし講座	乳幼児親子	5/27(水)	10:00~	【読み聞かせ】 子育て支援センター 定 先着8組 予 5/7(木)~26(火)に母子モから予約。

園庭開放:かみとめ幼稚園(上富1567-4) ▶日程:5/23(土)9:00~12:00 ※雨天中止 ▶対象:未就学児 ☎258-8998

中央図書館 ☎258-6464 FAX 258-6488 ●竹間沢分館 ☎274-1722 FAX 274-1722

イベント	対象	日程	時間	内容
ぐりぐりタイム 第1・3金曜日	①6か月~1歳	5/1(金)・15(金)	10:30~10:45	絵本・紙芝居・手遊び・本の紹介。さまざまな本に楽しく出会え、「聞く力」も伸びるように工夫した内容です。※①②保護者同伴。 所 中央図書館
	②2・3歳~		11:00~11:20	
ぐりぐりタイム 原則第1日曜日	3歳~小学生	5/3(日・祝)	10:30~11:00	
としょかんくらぶ	小学1・2年生	5/23(土)	10:10~11:00	読み聞かせ・ブックトーク。本の世界の楽しさを知り、読む力もつくように工夫した内容です。 所 中央図書館
	小学3~6年生		11:10~12:00	
ブックスタート	令和8年1月生	①5/1(金)	13:30~14:30頃	①4か月児健診後 ②2歳児歯科健診後 所 中央図書館 園 母子手帳
ブックスタートプラス	令和5年10月生	②5/12(火)	13:30~15:00頃	
ぐりぐり絵本タイム	6か月~就学前	5/22(金)	10:30~11:00	「あそびのへや」の会場で行います。絵本、おすすめ本紹介。 所 竹間沢児童館
スイミーおはなし会	4歳~小学生	お休み	10:30~11:00	絵本・紙芝居・ブックトーク 所 竹間沢公民館2階学習室

中央公民館 ☎258-0050 FAX 258-1833

イベント	対象	日程	時間	内容
♪おひざでだっこ♪ えほんとならべうたの会	乳幼児と保護者	5月はお休み	10:30~11:30	親子のふれあい、絵本やわらべ歌、新しいおともだちとの出会いの場です。 所 中央公民館 所 中央公民館窓口・電話 定 先着10組 園 図書館の貸出券(お持ちの人)

こどもNEWS

町が進めていっているCFGIってなに?

説明しましょう!

CFGIは子どもが安心して暮らすための意見をまちづくりに取り入れる活動だよ。

子どもまちづくり会議

令和7年は子どもの権利や居場所について話したよ。

新コーナー

隣の号からは町の取り組みを紹介するよ。

来月もお楽しみに!



あやと
絢音ちゃん

R6.17 生



まなや
岩田 愛也ちゃん R4.8.18 生
れんと
蓮叶ちゃん R5.10.7 生

写真
大募集!

二次元コードで簡単に
応募ができます



Atsumare

あつまれ!

MIYOSHI
の
アイドル

Miyoshi no Idol



ななせ
風々瀬ちゃん

R7.10 生



つぼみ
嶋村 蕾ちゃん

R7.11.27 生



れん
増田 漣ちゃん

R5.7.20 生

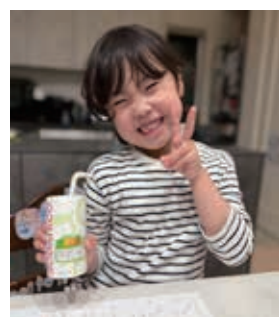

じな
稲垣 仁菜ちゃん

R1.11.12 生

我が子の笑顔を皆さんに届けてみませんか? 小学校入学前のお子さんを募集しています。(町内在住者に限り) 住所、氏名、連絡先、お子さんの名前(ふりがな)・生年月日を記入し、写真を郵送またはメール(2MB以内)で送付ください。窓口でも受け付けます。*過去に掲載したお子さんも、掲載後1年経過していれば掲載できます。(写真返却不可)

☎ 秘書広報室 ☎ 258-0019 ☎ 314

▶ 郵送: 〒354-8555 秘書広報「みよしのアイドル」係 ▶ メール: hisyo@town.saitama-miyoshi.lg.jp まで

Q クイズ & アンケート

クイズ正解者の中から抽選でプレゼントが当たります。当選者には引換券を発送します。(商品の発送はいたしません。) 引換券を指定の場所に持参し、プレゼントと交換してください。

▶ 広報クイズ

Q.道の駅のコンセプトは「地域活性化」・「交流」とあと1つは?

【OOOO】(漢字4文字)

▶ アンケート

- Q1 今月号でよかった内容や写真があれば教えてください。
- Q2 取り上げてほしい内容や企画があれば教えてください。
- Q3 広報に関するご意見・ご感想、町内で活躍されている人、おすすめのお店などありましたらお聞かせください。

■ 応募方法

○に入る言葉を記入し、住所、氏名、年齢、アンケート、おたより、ペンネームを書いて、下記の方法でご応募ください。

<ハガキでの応募>

〒354-8555
秘書広報「広報5月号」係

<メールでの応募>

hisyo@town.saitama-miyoshi.lg.jp

5/15 締切



スマホから
二次元コード
で簡単に
クイズ応募
できます。

お店をPRしませんか。広報クイズのプレゼントを提供していただけるお店を随時募集しています。詳細は秘書広報室までご連絡ください。

(前回の券)「13」。「13」の応募がありました。

三芳町産
トマトアイコ1パック 5名様

今月のプレゼントは、4月にオープンした観光農園「藤和園芸」さんのトマト「アイコ」。肉厚の果肉に詰まったやさしい甘みと旨み、酸味が特徴です。ぜひご賞味ください。

藤和園芸
営業日: 土日祝日 9:00~14:00
※トマト摘み取り体験9:00~12:00
住所: 三芳町北永井926
☎257-0399

Instagram

人口と世帯(令和8年3月末現在)
人口: 37,137人
(男 18,383人/女 18,754人)
世帯数: 17,342世帯

広報みよし 第1071号 5月1日発行
発行: 三芳町 編集: 秘書広報室 ☎ 049-258-0019
〒354-8555 埼玉県三芳町藤久保1100番地1
広報配布について: シルバー人材センター ☎ 049-258-7171

UD
FONT
by MORISAWA

260
古紙パルプ配合率60%再生紙を使用
印刷製本: 有限会社荻原印刷

VEGETABLE
OIL INK