

高齢者インフルエンザ 予防接種が10/20から開始

助成対象：接種日に①年齢が満65歳以上の人
 ②年齢が60歳以上65歳未満で一定の障がい（有し、接種を希望する人）
自己負担金：1,000円（ただし、生活保護世帯は無料）
助成期間：10月20日（月）～12月25日（休）
接種場所：三芳町・富士見市・ふじみ野市の委託医療機関
【接種方法】 予診票は医療機関においてあります。接種希望の人は医療機関に電話で予約の上、健康保険証を持参し接種してください。生活保護世帯の人は、接種時に生活保護受給者証をお持ちください。接種前に医療機関に置いてある予防接種の説明を必ず読みご理解の上、接種してください。

がん検診普及啓発セミナー 子宮頸がんの理解と予防

■日時 / 11月27日（木） 10:00～12:00（受付9:45～）
■場所 / 総合体育館3階研修室 **■講師** / 埼玉県立がんセンター副院長・横田治重氏 **■費用** / 無料 **■定員** / 100人程度
■申込方法 / ①保健センター窓口②メール③電話・FAXで申し込み。
 ②・③の場合は「参加者氏名・住所・電話番号・参加人数・講師への質問」を記入。■その他 / 保育あり。申し込み時にお伝えください。手話通訳あり。

地域でママ友づくり～ミントコース～ Mama's Time（両親学級）

アットホームな雰囲気です人気の両親学級。身近な地域ならではの仲間づくりができ、とても人気があります。
▶対象…安定期の妊婦とその家族 **▶場所**…保健センター
▶申込方法…電話・FAX・メール・QRコード（右上）
 で次の内容をお伝えください。①件名：両親学級
 ②名前③住所④連絡先⑤出産予定日⑥初産か経産か

日時	内容
11月15日（土）	午前：妊娠・分娩の経過について・調理実習 午後：沐浴実習・妊婦体験
11月19日（水）	午前：先輩ママ・赤ちゃんとふれあい交流会 午後：妊娠中の栄養について

【持ち物】（1日目）母子健康手帳・筆記用具・バスタオル・手拭タオル・エプロン・三角巾・実習費用500円/人
 （2日目）母子健康手帳・筆記用具※昼食は外出、持ち込み可

大人の救急電話相談開始

10月1日から大人を対象とした救急電話相談（#7000）を開始します。夜間の急な病気やけがに関し相談員がアドバイス。医療機関を受診するべきか迷ったときなど、気軽にお電話ください。
■電話番号…#7000（NTTプッシュ回線、ひかり回線、携帯電話）048-824-4199（ダイヤル回線、IP電話、PHS）
■相談時間…18:30～22:30
■問い合わせ先…県保健医療部 ☎048-830-3538

高齢者肺炎球菌予防接種・水ぼうそう予防接種が10月から定期接種になります。

【高齢者肺炎球菌予防接種】 高齢者が肺炎にかかった時、原因菌の多くは肺炎球菌です。予防接種を受けることで感染症の重症化を防ぐ効果があります。対象者には制限がありますのでご注意ください。対象年齢のうち、高齢者肺炎球菌ワクチンが未接種の人には、案内を郵送します。対象者は、これまでに任意接種を含め、肺炎球菌ワクチンを接種したことがなく、下記①または②に該当する人。

- ①平成27年4月1日現在、次の年齢の人…65・70・75・80・85・90・95・100・101歳以上
- ②接種日に60歳以上65歳未満であって、心臓、腎臓もしくは呼吸器の機能、ヒト免疫不全ウイルスによる免疫の機能に障がいがあり、日常生活が極度に制限される人（身体障害者手帳1級程度）

実施期間 / 平成26年10月1日～平成27年3月31日 **実施回数** / 1回 **自己負担金** / 3,000円（生活保護世帯は無料）
実施場所 / 二市一町委託医療機関（二市一町以外の医療機関を希望する場合、事前手続きが必要。保健センター窓口にお越しください。）

【水ぼうそう予防接種（無料）】 水ぼうそうは感染力の強い病気です。毎年100万人程度の患者発生があり、4,000人程度が重症化あるいは合併症により入院しています。水痘ワクチンを接種することで重症の水痘の予防につながります。

■過去に水ぼうそうにかかったことがない人で下記の表に該当する人

対象年齢	接種回数	接種間隔・実施期間など
1～3歳に至るまで	2回	【標準的な初回接種時期】 1歳から1歳3か月に至るまで 【接種間隔】 3月以上、標準的には初回接種終了後6か月から1年に至るまでの間隔を置いて1回（すでに接種した回数分を除く）
3～5歳に至るまで※	1回	【実施期間】 平成27年3月31日まで（過去に1回でも接種している場合は対象になりません。）

※3歳の誕生日の当日から5歳の誕生日の前日まで

接種場所 / 二市一町委託医療機関（予診票は医療機関に置いてあります。）

休日・夜間・小児時間外診療所

施設名	休日急患診療所	第二休日診療所	小児時間外救急診療所	イムス富士見総合病院（入院等が必要な救急小児）
所在地	ふじみ野市駒林元町3-1-20	富士見市鶴馬3351-2	ふじみ野市駒林元町3-1-20	富士見市鶴馬1967-1
電話番号	049-264-9592	049-252-4050	049-264-9592	049-251-3060
診療日	日曜・祝日・年末年始	日曜・祝日	月～土曜	月・木曜
診療時間	9:00～16:00 20:00～22:00	9:00～16:00	20:00～22:00	月・木曜が平日 18:00～翌朝8:00まで 月・木曜が祝日 8:00～翌朝8:00まで

下記のイベント会場は全て中央図書館視聴覚室です。

えほんとおはなしのへや -お楽しみプログラム- 無料

10月19日（日） 11:00～11:40
▶内容…絵本、ストーリーテリング等 **▶対象・定員**…3～8歳児の子ども35人（親子でどうぞ） **▶申込み**…中央図書館で受付中。電話可。

絵本作家 長野ヒデ子先生講演会 —絵本のリズム・紙芝居のリズム— 無料

10月26日（日） 14:00～15:30 受付13:45
▶対象・定員…大人60人 **▶申込み**…中央図書館で受付中。電話可。

大人のための図書館講座 —カリスマ美容師がすすめるヘアケア— 無料

11月4日（火） 14:00～15:30 受付13:45
▶内容…健康できれいな髪でいるには？美容師さんとのつきあい方は？
▶対象・定員…大人30人 **▶申込み**…中央図書館で受付中。電話可。

かほこそ20周年記念PART2 大人のためのストーリーテリング 無料

11月9日（日） 14:00～15:30 受付13:30
▶内容…笑い話や不思議なお話（日本・海外の物語から）。ミニ演奏会も。
▶対象・定員…大人40人 **▶申込み**…中央図書館で受付中。電話可。

みよし 歴史 探訪

文化財保護課 ☎258-6655

藤久保東遺跡群

藤久保東遺跡群は、大字藤久保字東一帯に広がる遺跡群で、藤久保東遺跡・藤久保東第二遺跡・藤久保東第三遺跡の総称です。いずれも旧石器時代を中心とする遺跡で、石焼きバーベキューの跡と考えられる礫群や石器を製作した跡などが発見されています。遺跡群の中には「江川」の流れがあり、水を求めてやってくる獲物を追って旧石器時代の人たちがこの場所を訪れ、石器作りや調理などのキャンプ生活を送っていたことが発掘調査の結果明らかになってきました。

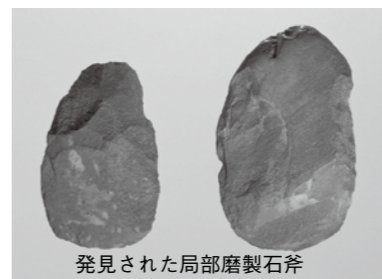

発見された局部磨製石斧

こうした旧石器時代の石器は、関東ローム層（赤土）と呼ばれる地層の中から発見されます。ローム層は主に富士山や箱根山、榛名山などの噴火によって吹き上げられた火山灰が降り積もってできた地層です。戦前の考古学界では、火山灰の降り積もる旧石器時代には、日本列島には人は住んでいなかったと考えられていました。しかし、戦後になると、有名な群馬県岩宿遺跡の発見により、日本列島にも旧石器時代が存在したことがはっきりとしました。

発見された遺物の中でも、藤久保東遺跡B地点と藤久保東第二遺跡から発見された約3万年前の局部磨製石斧は、埼玉県内では最古級にあり、全国的にもわずかしが発見されていない貴重な資料です。特に、B地点から発見された局部磨製石斧は、その出土状況やタール状の付着物が見られることから、柄を付

実は、三芳では岩宿遺跡の発見に先立つ昭和12年に、のちに藤久保東遺跡の範囲内となる畑の赤土の中から、農作業中に黒曜石の石器や焼石が発見されました。このことは、戦後になって三芳村（当時）の教育委員会に報告されたそう、発見時に話題になっていけば、藤久保東遺跡が日本初の旧石器時代遺跡の発見になっていたかもしれません。

※このイベントは、2020年開催予定です。

図書館 だより

中央図書館 ☎258-6464
 開館時間 / 10:00～19:00（土・日は18:00まで）
 休館日 / 毎週月曜日、月末、土・日除く祝日
竹間沢分館 ☎274-1722
 開館時間 / 11:00～18:00
 休館日 / 毎週月曜日、月末、土・日除く祝日

インターネットで蔵書検索と予約

三芳町図書館専用サイトで蔵書検索や予約状況の確認ができます。ぜひご利用ください。

三芳町図書館

“おいも”に関する本 別置紹介中

『みうたさんのお芋の菓子箱』
 小麦・卵・牛乳・白砂糖なしの自然派おやつ10種のお芋でつくる



江島雅歌 / 著 農山漁村文化協会 2009年12月発行
 請求記号：596 エジ
 様々な芋を使ったお菓子のレシピ集。金時いもと紫いものフルーツロール、メークインの雑穀粉パンケーキ、さといものチョコ風味アイスなど、37種を紹介。芋の特徴と使い分けのポイントも分かる。